

1 TÉRREO FINAL  
1 : 125

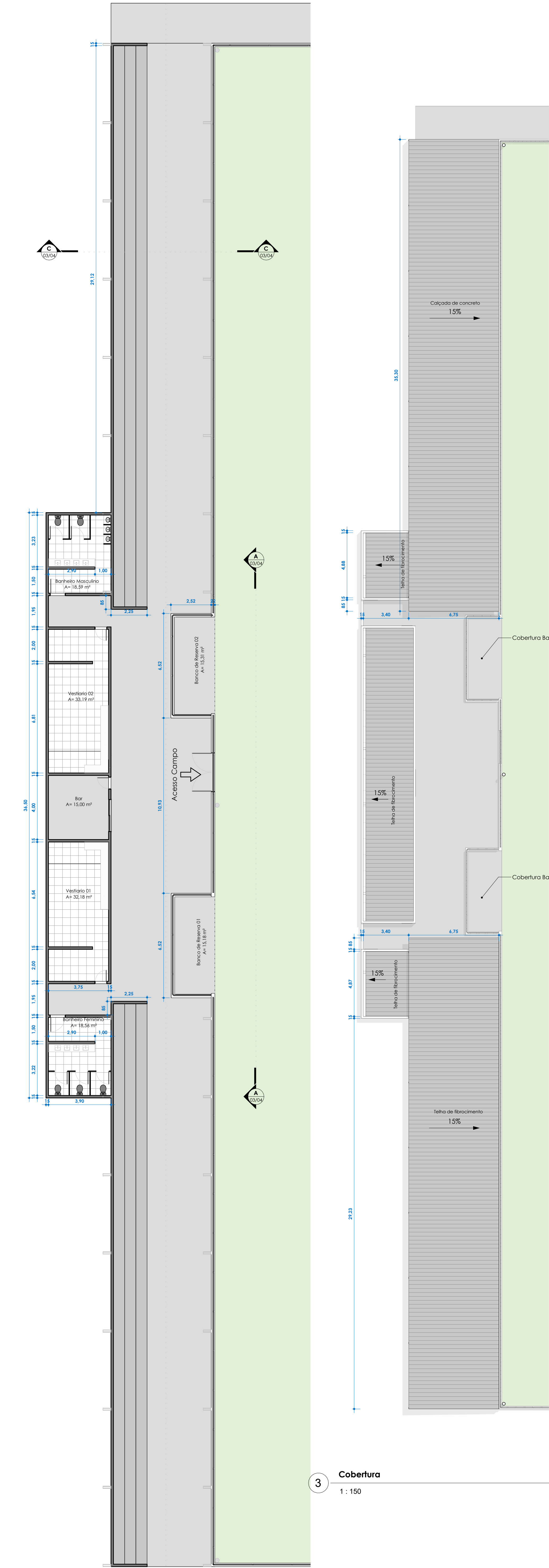

2 TÉRREO FINAL  
1 : 125

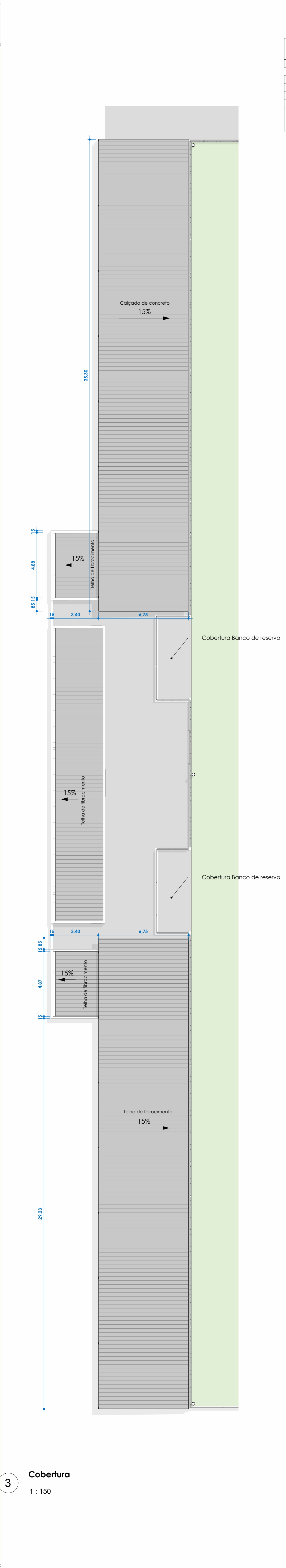

3 Cobertura  
1 : 150

| Tabela de ambiente |                     |           |          |           |
|--------------------|---------------------|-----------|----------|-----------|
| Nível              | Ambiente            | Fase      | Área     | Perímetro |
| Térreo             | Banheiro Masculino  | Construir | 18,99 m² | 23,36 m   |
| Térreo             | Vestiário 02        | Construir | 33,38 m² | 33,92 m   |
| Térreo             | Bar                 | Construir | 15,00 m² | 15,50 m   |
| Térreo             | Vestiário 01        | Construir | 33,38 m² | 33,38 m   |
| Térreo             | Banheiro Fêmeino    | Construir | 18,56 m² | 23,34 m   |
| Térreo             | Banco de Reserva 02 | Construir | 15,31 m² | 17,20 m   |
| Térreo             | Banco de Reserva 01 | Construir | 15,18 m² | 17,16 m   |

## ARQUITETÔNICO

|   |  |
|---|--|
| PROJETO:<br><b>COMERCIAL</b><br>ESTÁDIO MUNICIPAL MIRANDÃO  | ANO:<br><b>2025</b><br>DATA DE EMISSÃO:<br><b>22/10/2025</b> |
| PROPRIETÁRIO:<br>PREFEITURA MUNICIPAL DE RIBAMAR FIQUENE<br>   |  |
| RESPONSÁVEL TÉCNICO - EXECUÇÃO:<br><br>ENG. CIVIL - RICARDO PETUBA DE MORAES - CREA/MA: 1119658241  |  |
| <b>REVISÃO</b>  |  |
| REVISÃO:  | DATA:  |
| EMISSÃO OU REVISÃO:   |  |
| 1. ESTE PROJETO É PROPRIEDADE DO PROJETISTA REGISTRADO NO SELQ, CONFORME LEI Nº. 9184/98 NÃO DEVE SER UTILIZADO PARA QUALQUER OUTRA FINALIDADE QUE NÃO SE RELACIONE COM A EXECUÇÃO DA PRESENTE EDIFICAÇÃO, SENDO TERMINANTEMENTE VEDADA SUA COLOCAÇÃO A DISPOSIÇÃO DE TERCEIROS. O PROJETISTA NÃO SE RESPONSABILIZA POR EVENTUAIS ALTERAÇÕES DESTE PROJETO DURANTE SUA EXECUÇÃO, QUALQUER MODIFICAÇÃO, O MEMO DEVE SER CONTACTADO.<br>2. ESTE PROJETO FOI BASEADO NO LAY-OUT E INFORMAÇÕES FORNECIDAS PELO ARQUITETO OU PROPRIETÁRIO.<br>3. QUALQUER MODIFICAÇÃO OU DÚVIDA DEVERÁ SER IMEDIATAMENTE COMUNICADA POR ESCRITO AO PROJETISTA. |  |
| CONTEUDO:<br>PLANTA BAIXA TÉRREO<br>DETALHES<br>AMBIENTES NOVOS   | Nº PRANCIA:<br><br><b>01/04</b>                              |
| FATOR DE ESCALA:<br>Como indicada   | CÓDIGO DE PROJETO / DESENHO                                  |

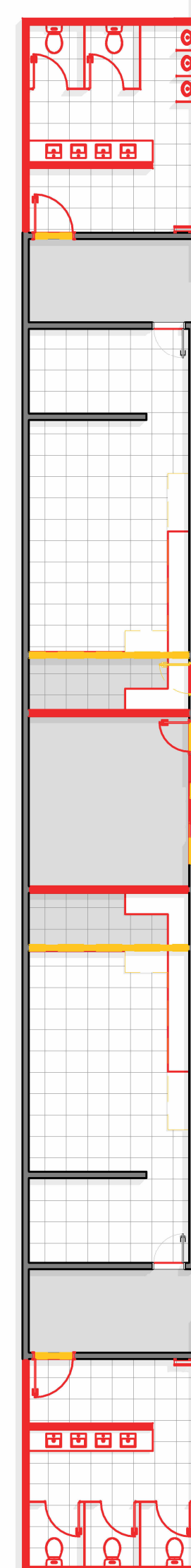
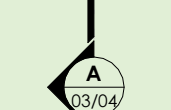
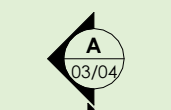
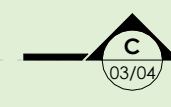
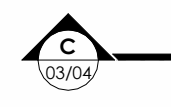

1 TÉRREO CONSTRUÇÃO DEMOLIÇÃO  
1:125

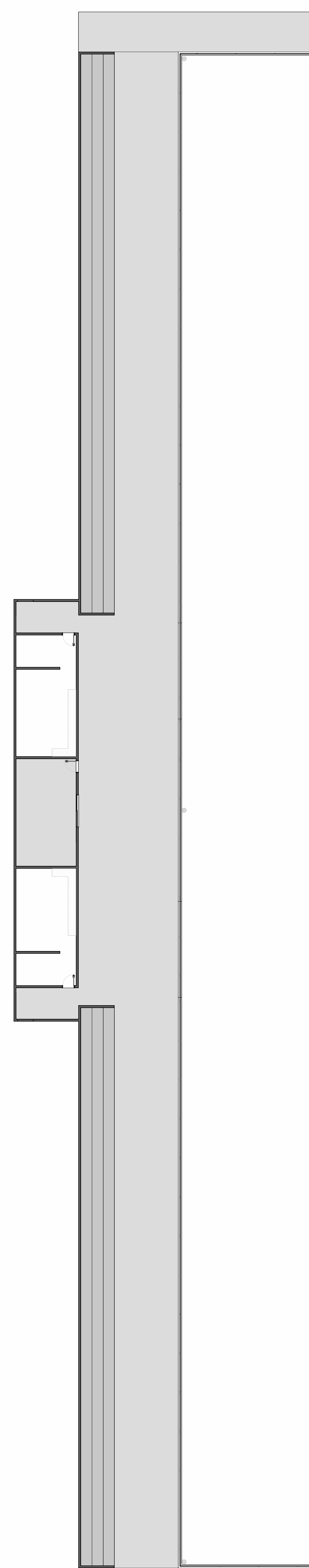

3 TÉRREO FINAL  
1:125



2 LOCAL  
1:1250

### ARQUITETÔNICO

PROJETO: COMERCIAL ANO: 2025  
ESTÁDIO MUNICIPAL MIRANDÃO DATA DE EMISSÃO: 22/10/2025

PROPRIETÁRIO: PREFEITURA MUNICIPAL DE RIBAMAR FIQUENE



RESPONSÁVEL TÉCNICO - EXECUÇÃO:  
ENG. CIVIL - RICARDO PETUBA DE MORAES - CREA/MA: 1119658241

#### REVISÃO

| REVISÃO | DATA | EMISSÃO OU REVISÃO: |
|---------|------|---------------------|
|         |      |                     |

- ESTE PROJETO É PROPRIEDADE DO PROJETISTA REGISTRADO NO SELD, CONFORME LEI Nº. 8184/98 NÃO DEVE SER UTILIZADO PARA QUALQUER OUTRA FINALIDADE QUE NÃO SE RELACIONE COM A EXECUÇÃO DA PRESENTE EDIFICAÇÃO. SENDO TERMINANTEMENTE VEDADA SUA COLOCAÇÃO A DISPOSIÇÃO DE TERCEIROS. O PROJETISTA NÃO SE RESPONSABILIZA POR EVENTUAIS ALTERAÇÕES DESTES PROJETO DURANTE SUA EXECUÇÃO. QUALQUER MODIFICAÇÃO, O MEMO DEVE SER CONTACTADO.
- ESTE PROJETO FOI BASEADO NO LAY-OUT E INFORMAÇÕES FORNECIDAS PELO ARQUITETO OU PROPRIETÁRIO.
- QUALQUER MODIFICAÇÃO OU DÚVIDA DEVERÁ SER IMEDIATAMENTE COMUNICADA POR ESCRITO AO PROJETISTA.

CONTEUDO: PLANTA BAIXA DEMOLIÇÃO CONSTRUÇÃO Nº PRANCIAL: 02/04  
MAPA: LEVANTAMENTO

FATOR DE ESCALA: Como indicada CÓDIGO DE PROJETO / DESENHO

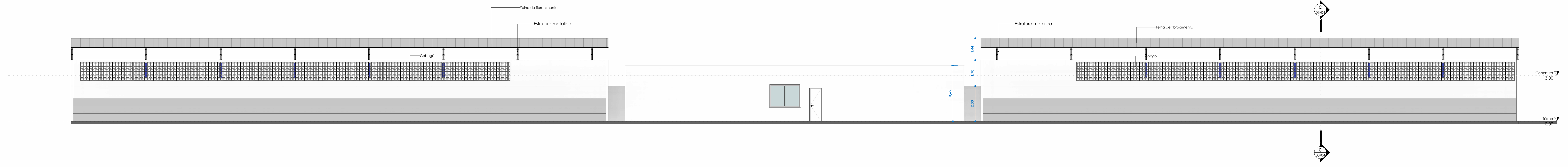

2 CORTE B-B  
1:100

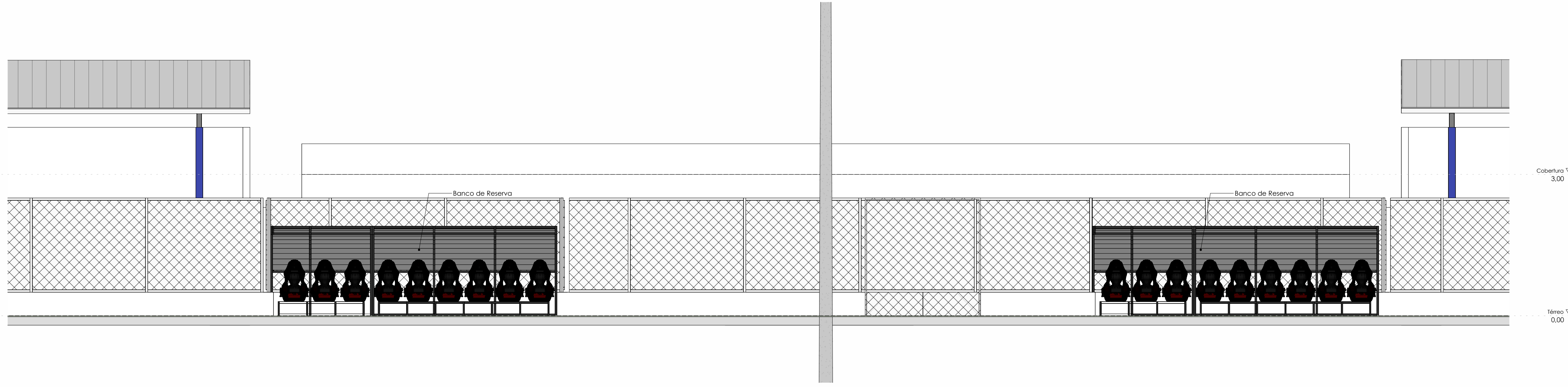

1 CORTE A-A  
1:50

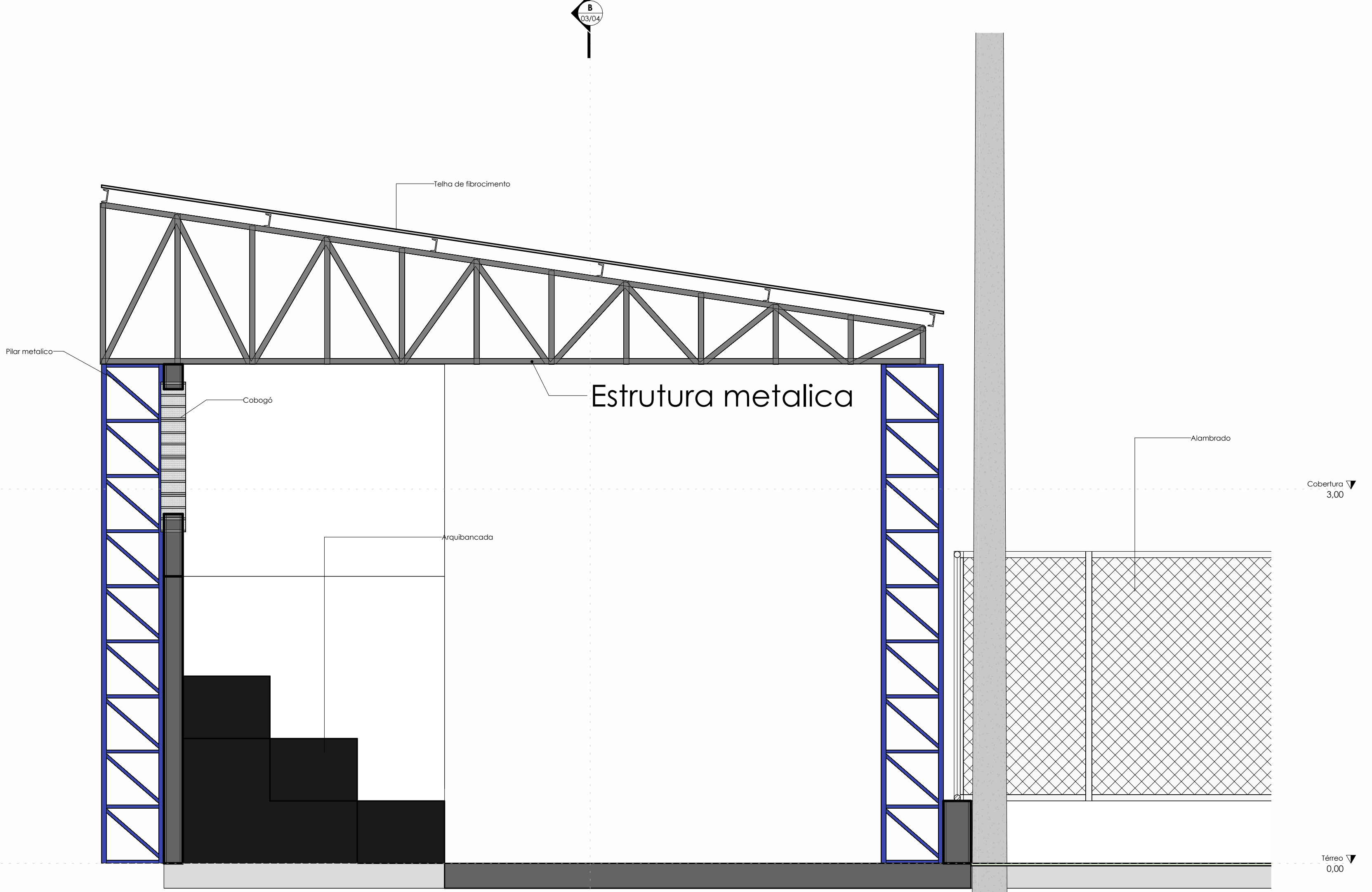

3 CORTE C-C  
1:25

**ARQUITETÔNICO**

|   |   |                                  |
|---|---|----------------------------------|
| PROJETO:<br><b>COMERCIAL</b><br>ESTÁDIO MUNICIPAL MIRANDÃO  | ANO:<br><b>2025</b><br>DATA DE EMISSÃO:<br>22/10/2025 |                                  |
| PROPRIETÁRIO:<br>PREFEITURA MUNICIPAL DE RIBAMAR FIQUENE  |   |                                  |
|    |   |                                  |
| RESPONSÁVEL TÉCNICO - EXECUÇÃO:<br><br>ENG. CIVIL - RICARDO PETUBA DE MORAES - CREA/MA: 111965241   |   |                                  |
| <b>REVISÃO</b>  |   |                                  |
| REVISÃO   | DATA  | EMISSÃO OU REVISÃO:              |
| 1. ESTE PROJETO É PROPRIEDADE DO PROJETISTA REGISTRADO NO SELLO, CONFORME LEI Nº. 9184/98 NÃO DEVE SER UTILIZADO PARA QUALQUER OUTRA FINALIDADE QUE NÃO SE RELACIONE COM A EXECUÇÃO DA PRESENTE EDIFICAÇÃO, SENDO TERMINANTEMENTE VEDADA SUA COLOCAÇÃO A DISPOSIÇÃO DE TERCEIROS.<br>2. O PROJETISTA NÃO SE RESPONSABILIZA POR EVENTUAIS ALTERAÇÕES DESTE PROJETO DURANTE SUA EXECUÇÃO, QUALQUER MODIFICAÇÃO, O MESMO DEVE SER CONTACTADO.<br>3. ESTE PROJETO FOI BASEADO NO LAY-OUT E INFORMAÇÕES FORNECIDAS PELO ARQUITETO OU PROPRIETÁRIO.<br>4. QUALQUER MODIFICAÇÃO OU DÚVIDA DEVERÁ SER IMEDIATAMENTE COMUNICADA POR ESCRITO AO PROJETISTA. |   |                                  |
| CONTEUDO:<br>CORTES   |   | Nº PRANCIAL:<br><br><b>03/04</b> |
| FATOR DE ESCALA:<br>Como indicada   |   | CÓDIGO DE PROJETO / DESENHO      |

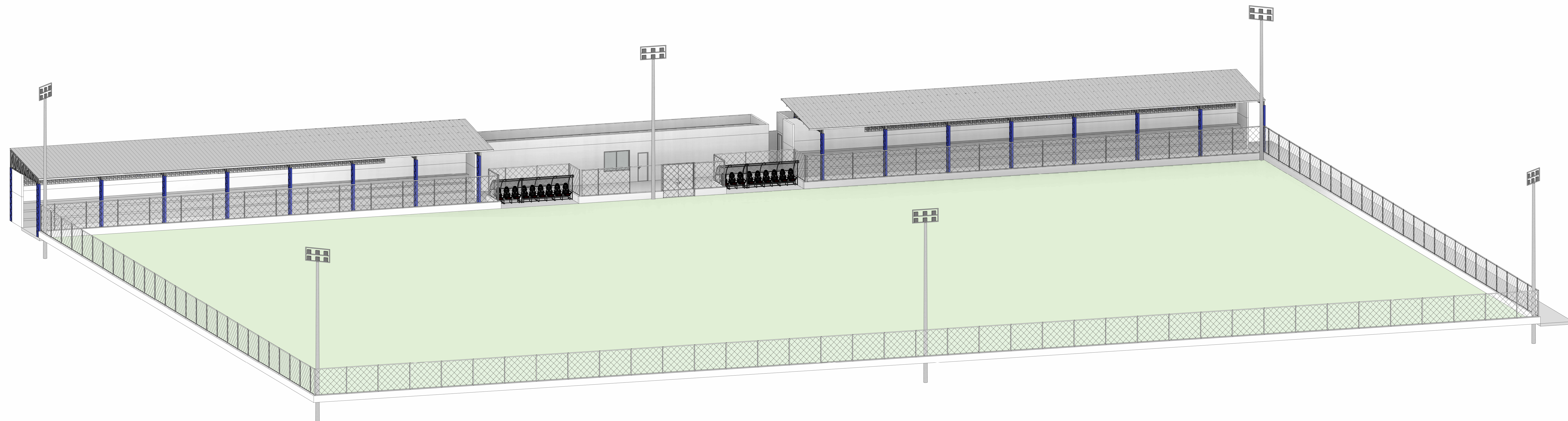

1 (3D)

## ARQUITETÔNICO

PROJETO: COMERCIAL ANO: 2025  
 ESTÁDIO MUNICIPAL MIRANDÃO DATA DE EMISSÃO: 22/10/2025

PROPRIETÁRIO: PREFEITURA MUNICIPAL DE RIBAMAR FIQUENE



RESPONSÁVEL TÉCNICO - EXECUÇÃO:  
 \_\_\_\_\_  
 ENG. CIVIL - RICARDO PETUBA DE MORAES - CREA/MA: 111965241

### REVISÃO

| REVISÃO | DATA | EMISSÃO OU REVISÃO: |
|---------|------|---------------------|
|         |      |                     |

- ESTE PROJETO É PROPRIEDADE DO PROJETISTA REGISTRADO NO SELLO, CONFORME LEI Nº. 5184/98 NÃO DEVE SER UTILIZADO PARA QUALQUER OUTRA FINALIDADE QUE NÃO SE RELACIONE COM A EXECUÇÃO DA PRESENTE EDIFICAÇÃO, SENDO TERMINANTEMENTE VEDADA SUA COLOCAÇÃO A DISPOSIÇÃO DE TERCEIROS.
- O PROJETISTA NÃO SE RESPONSABILIZA POR EVENTUAIS ALTERAÇÕES DESTE PROJETO DURANTE SUA EXECUÇÃO, QUALQUER MODIFICAÇÃO, O MESMO DEVE SER CONTACTADO.
- ESTE PROJETO FOI BASEADO NO LAY-OUT E INFORMAÇÕES FORNECIDAS PELO ARQUITETO OU PROPRIETÁRIO.
- QUALQUER MODIFICAÇÃO OU DÚVIDA DEVERÁ SER IMEDIATAMENTE COMUNICADA POR ESCRITO AO PROJETISTA.

CONTEÚDO: 3D REFORMA Nº PRANCIAL: 04/04

FATOR DE ESCALA: CÓDIGO DE PROJETO / DESENHO