



Estado do Maranhão
Prefeitura Municipal de Ribamar Fiquene
<http://www.ribamarfiquene.ma.gov.br>

**PROJETO BÁSICO PARA REFORMA E AMPLIAÇÃO
DA ESCOLA MUNICIPAL PEDRO CARDOSO NA
ZONA RURAL DO MUNICIPIO DE RIBAMAR
FIQUENE - MA**

RIBAMAR FIQUENE - MA

ÁREA TOTAL 129,72m²

JUNHO/2022

SUMÁRIO

1.	DADOS DA OBRA.....	3
2.	E.M. PEDRO CARDOSO.....	3
2.1	PLACA DA OBRA.....	3
2.2	FORRO.....	3
2.3	CLIMATIZAÇÃO.....	4
2.4	PINTURA.....	5
2.5	MURO COM ALAMBRADO.....	5
2.6	PORTÃO DE FERRO.....	6
2.7	PORTAS.....	6
2.8	PISO CERÂMICO.....	6
2.9	CONSTRUÇÃO SALA DE AULA.....	6
2.10	COBERTURA.....	7
2.11	JANELAS DE VIDRO.....	7
3.	REFEITÓRIO PADRONIZADO PARA ESCOLAS DA ZONA RURAL.....	7
3.1	INFRAESTRUTURA.....	8
3.2	PAREDES.....	8
3.3	PISOS.....	9
3.4	COBERTURA.....	9
3.5	ESQUADRIAS.....	9
3.6	BANCADAS.....	10
3.7	INSTALAÇÃO ELÉTRICA.....	10
4.	LIMPEZA FINAL DA OBRA.....	10
5.	CONSIDERAÇÕES FINAIS.....	10

ANEXOS

1. DADOS DA OBRA

OBRA: Reforma e ampliação da Escola Municipal Pedro Cardoso

ÁREA: Existente: 62,97m² - Ampliação: 66,75m² - Total: 129,72m²

LOCAL: Zona rural do município de Ribamar Fiquene - MA

PROPRIETÁRIO: SEMED de Ribamar Fiquene

RESPONSÁVEL TÉCNICO: Eng. Civil Ricardo Petuba de Moraes

Todo material empregado na obra deverá receber aprovação da fiscalização antes de ser utilizado. No caso de o construtor querer substituir materiais ou serviços que constam nesta especificação, deverá apresentar memorial descritivo, memorial justificativo para sua utilização e a composição orçamentária completa, que permita comparação com materiais e/ou serviços semelhantes. Os serviços e materiais serão executados em conformidade com as Normas Brasileiras.

2 E.M. PEDRO CARDOSO

2.1 PLACA DA OBRA

Será fornecida e instalada placa de obra padrão, de acordo com o Manual Visual de Cores e Proporções e o Manual Visual de Placas de Obras do Governo Federal. A placa será executada em chapa de aço galvanizada nº. 22, com guarnições e engradamento em madeira. As dimensões da placa serão 2,00m de largura por 3,00m de altura, devendo ser afixada com a altura da base acima de 2,00m do solo. As informações do contrato de repasse, objeto e custo da obra, bem como padrões alfanuméricos e cores deverão obedecer às especificações dos manuais acima citados, cabendo sua execução e colocação por conta da CONTRATADA, no máximo 5 (cinco) dias após o início das obras.

2.2 FORRO PVC

Será executado forro em régua de PVC 200x8mm, nas salas de aula 01 e 02 e no administrativo.

As chapas de PVC rígido para forro serão de procedência conhecida e idônea, uniformes em cor branca. Serão resistentes a agentes químicos, resistentes ao fogo e inalteráveis à corrosão, isentas de quaisquer defeitos. As peças serão armazenadas em local seco e protegido, de modo a evitar o contato com substâncias nocivas, danos e outras condições prejudiciais. Deverão ser recebidas em embalagens adequadas e armazenadas em local protegido, seco e sem contato com o solo, de modo a evitar o contato com substâncias nocivas, danos e outras condições prejudiciais.

Os forros de chapas de PVC serão fixados sob perfis metálicos, ou apoiados em perfis de alumínio presos à estrutura de apoio. A fixação das chapas na estrutura de sustentação será realizada conforme as recomendações do fabricante, através de pregos, grampos ou parafusos.

Todas as etapas do processo executivo deverão ser inspecionadas pela Fiscalização, de conformidade com as indicações do responsável técnico, bem como com as diretrizes gerais deste item.

2.3 CLIMATIZAÇÃO

Será fornecido e instalado condicionadores de ar tipo split 24000btus e 12000btus, incluindo o fornecimento de suportes, dutos e interligação elétrica da unidade evaporadora e condensadora. As condições estabelecidas neste memorial são as exigidas para obter-se resultados satisfatórios na instalação.

Os serviços de montagem abrangem, mas não se limitam aos principais itens abaixo:

- Fabricação e posicionamento de suportes metálicos necessários à sustentação dos componentes;
- Nivelamento dos componentes;
- Fixação dos componentes;
- Posicionamento de tubos, dutos, conexões e dispositivos de fixação ou sustentação dos mesmos;
- Interligação de linhas de fluidos aos componentes e/ou equipamentos;
- Interligação de pontos de alimentação elétrica aos componentes e/ou equipamentos;

- Isolamento térmico de todas as linhas de fluidos ou equipamentos conforme aplicável;
- Regulagem de todos os subsistemas que compõem o Sistema de Ar Condicionado.

Será um total de 2 condicionadores de ar 24000btus e 1 condicionador de ar 12000btus, que serão distribuídos da seguinte forma

- Sala de aula 01: 01 Condicionador de ar 24000btus
- Sala de aula 02: 01 Condicionador de ar 24000btus
- Administrativo: 01 Condicionador de ar 12000btus

2.4 PINTURA

Todas as paredes internas e externas receberão tinta acrílica semibrilho nas cores a serem definidas pela Prefeitura Municipal de Ribamar Fiquene. Na execução destes trabalhos devem ser adotadas as seguintes especificações:

- Eliminar todas as partes soltas ou mal aderidas, sujeiras e eflorescências, recorrendo à raspagem ou escovação da superfície.
- Remover todas as manchas de óleo, graxa ou qualquer agente contaminador gorduroso.
- Corrigir imperfeições profundas com o mesmo acabamento utilizado na alvenaria, como exemplo, gesso ou reboco. As imperfeições menores devem ser corrigidas com massa corrida.
- Lixar a base com lixa grana 100, tirar todo o pó. Aplicar em seguida, duas demãos de tinta acrílica.

2.5 MURO COM ALAMBRADO

Será executado mureta com alambrado para cercamento da parte frontal e lateral da escola com altura final $h=1,80m$. Os componentes do muro são:

- Alambrado com tela galvanizada 3"x3" $h=1,40m$
- Estacas pré-moldadas de concreto a cada 1,80m, com dimensões 10x10cm
- Mureta em alvenaria com altura $h=,040m$, com blocos 9x19x19cm.

Toda a alvenaria receberá chapisco no traço 1:3 com areia grossa e reboco no traço 1:7 E=20mm com areia fina e pintura com tinta acrílica semibrilho.

2.6 PORTÃO DE FERRO

Será fornecido e instalado 01 portão de correr em ferro 4,00 x 1,80m na parte frontal do muro conforme projeto em anexo, deve ser realizado a proteção com azarcão e pintura com tinta esmalte sintético do mesmo. Antes da confecção e instalação do muro deve ser consultado e acordado com o setor de engenharia da Prefeitura Municipal para definição de modelo e cores.

2.7 PORTAS

Será instalada em cada banheiro e no administrativo, porta em chapa lambril com dimensões 0,80x2,10m, completa com guarnições e todos os elementos necessários para uso.

2.8 PISO CERÂMICO

Será assentado revestimento cerâmico de primeira linha, de cor clara, com resistência não inferior ao PEI 4 nas dimensões de 35x35cm no piso da sala de aula.

Em caso de não encontrar as dimensões expostas acima, definir juntamente com a equipe do setor de engenharia da Prefeitura Municipal de Ribamar Fiquene sobre a substituição por outro similar.

2.9 CONSTRUÇÃO SALA DE AULA

Conforme projeto arquitetônico em anexo, será construída nova sala de aula com 36m² de área. A construção deverá ser de forma convencional, utilizando alvenaria para vedação das paredes. Os tijolos devem ser bem molhados na ocasião do emprego e assentes com regularidade, formando fiadas perfeitamente niveladas, prumadas e alinhadas; a espessura das juntas não deverá ultrapassar 1,5 cm.

Alvenaria será em tijolo cerâmico com 8 furos, com dimensão nominal de 09x19x19cm de primeira qualidade e deverão ser assentes com argamassa de cimento e areia 1:4

Nos vãos de esquadrias deve ser executados vergas e contra vergas de concreto armado com altura mínima de 10cm, devendo ultrapassar o vão em pelo menos 20cm de cada lado, seguindo orientações da NBR 8545/1984, com a finalidade de evitar fissuras nos cantos das aberturas de portas e janelas.

Todos os fechamentos de vão receberão chapisco no traço 1:3 com areia grossa e reboco no traço 1:7 esp=20mm com areia fina e aditivo vedalit ou similar.

Antes de ser iniciado qualquer tipo de revestimento, deverão ser testadas as canalizações ou redes condutoras de fluidos em geral.

2.10 COBERTURA

Serão retiradas todas as telhas da cobertura existente. Será retirado todo madeiramento da cobertura.

Será executado nova cobertura composta por estrutura em trama de madeira que utilizará caibros 4x5cm, terça 6x12cm, ripas 6x2cm e telhas cerâmicas tipo plan ou similar de boa qualidade.

2.11 JANELAS DE VIDRO

Serão instaladas janelas medindo 1,50x1,00m em vidro de correr nas salas de aula nos locais indicados em projeto arquitetônico.

3 REFEITÓRIO PADRONIZADO PARA ESCOLAS DA ZONA RURAL

O refeitório será construído nas dependências da Escola Municipal Pedro Cardoso. É imprescindível que a etapa de locação seja feita juntamente com a equipe de engenharia da Prefeitura Municipal de Ribamar Fiquene, para que se possa definir a melhor localização usual do espaço.

Devem ser respeitadas todas as especificações e materiais expostas neste edital.

3.1 INFRAESTRUTURA

A infraestrutura será composta por sapatas e vigas baldrame, após a concretagem e cura deverá ser feita a impermeabilização com 02 demãos de tinta asfáltica tipo Neutrol Vedacit ou similar.

3.2 PAREDES

Será executado parede de alvenaria nos fechamentos de vão conforme projeto de arquitetura. Os tijolos devem ser bem molhados na ocasião do emprego e assentes com regularidade, formando fiadas perfeitamente niveladas, prumadas e alinhadas; a espessura das juntas não deverá ultrapassar 1,5 cm.

Alvenaria será em tijolo cerâmico com 8 furos, com dimensão nominal de 09x19x19cm de primeira qualidade e deverão ser assentes com argamassa de cimento e areia 1:4

Nos vãos de esquadrias deve ser executados vergas e contra vergas de concreto armado com altura mínima de 10cm, devendo ultrapassar o vão em pelo menos 20cm de cada lado, seguindo orientações da NBR 8545/1984, com a finalidade de evitar fissuras nos cantos das aberturas de portas e janelas.

Todos os fechamentos de vão receberão chapisco no traço 1:3 com areia grossa e reboco no traço 1:7 esp=20mm com areia fina e aditivo vedalit ou similar.

Antes de ser iniciado qualquer tipo de revestimento, deverão ser testadas as canalizações ou redes condutoras de fluidos em geral.

Todas as paredes receberão tinta acrílica semibrilho nas faces internas e externas nas cores a serem definidas pela Prefeitura Municipal de Ribamar Fiquene. Na execução destes trabalhos devem ser adotadas as seguintes especificações:

- Eliminar todas as partes soltas ou mal aderidas, sujeiras e eflorescências, recorrendo à raspagem ou escovação da superfície.
- Remover todas as manchas de óleo, graxa ou qualquer agente contaminador gorduroso.

- Corrigir imperfeições profundas com o mesmo acabamento utilizado na alvenaria, como exemplo, gesso ou reboco. As imperfeições menores devem ser corrigidas com massa corrida.
- Lixar a base com lixa grana 100, tirar todo o pó. Aplicar em seguida, duas demãos de tinta acrílica.

3.3 PISOS

Será executado contrapiso em concreto não estrutural com espessura de 4cm em todo o refeitório. No pátio deverá ser executado piso cimentado liso com espessura $e=1,5\text{cm}$, com acabamento queimado com pigmento “xadrez” ou similar.

Será assentado revestimento cerâmico PEI 4 nas dimensões de 45x45cm sobre o piso da cozinha.

3.4 COBERTURA

Será executado cobertura com estrutura em trama de madeira, composta por ripas 5x3cm, caibros 6x6cm e terças 6x12cm. Será utilizada telha cerâmica de primeira, tipo Plan ou similar, a inclinação adotada será $i=30\%$.

No pátio será necessário a instalação de tesoura em madeira para sustentação da trama de madeira.

3.5 ESQUADRIAS

Na cozinha será instalado porta de chapa de ferro ondulado medindo 1,00x2,10m, completa com guarnições e todos os elementos necessários, terá tratamento com zarcão para proteção contra ferrugens e pintura com tinta esmalte sintético brilhante.

Será instalado janela de correr (J02) em alumínio para ventilação da cozinha, medindo 1,50x1,00m. Sobre a bancada de servir ao pátio, terá janela (J01) de alumínio de abrir com duas folhas, ou enrolar, medindo 2,00x2,10m.

3.6 BANCADAS

Na cozinha será executada bancada em granito cinza andorinha e=2cm medindo 2,50x0,60m, com uma cuba em aço inox de dimensões 35x56cm com todos os acessórios conforme planilha orçamentária.

Na janela J01 terá bancada em granito cinza andorinha e=2cm medindo 2,00x0,30m.

3.7 INSTALAÇÃO ELÉTRICA

A contratada deverá fornecer e executar a instalação elétrica, incluindo fiação, tomadas, interruptores, caixas de passagens, espelhos, eletrodutos, disjuntores, caixa de distribuição, suportes para iluminação e lâmpadas, deixando-os em perfeitas condições de funcionamento. As instalações elétricas deverão ser executadas observando todas as prescrições para materiais e execução, conforme normas específicas da ABNT e da concessionária local (EQUATORIAL MA).

Qualquer material que não esteja contido na planilha orçamentária, deverá ser consultado a Equipe Técnica da Prefeitura Municipal.

4. LIMPEZA FINAL DA OBRA

No final de todos os serviços deverá ser procedida a limpeza final e remoção de todos os entulhos oriundos dos serviços executados.

5. CONSIDERAÇÕES FINAIS

Todo e qualquer material a ser empregado na obra será de primeira qualidade e comprovada eficiência para o fim a que se destina e deverão satisfazer às presentes especificações.

Caso as condições locais tornarem necessário a substituição de algum material por outro equivalente, isto só poderá ser feito mediante autorização expressa da Equipe Técnica da Prefeitura.



Estado do Maranhão
Prefeitura Municipal de Ribamar Fiquene
<http://www.ribamarfiquene.ma.gov.br>

Caberá à Equipe Técnica da Prefeitura, sempre que preciso exigir da contratada de modo a preservar sua boa qualidade.

Serão de responsabilidade da contratada todos os materiais necessários para a perfeita execução dos serviços acima discriminados.

A guarda de materiais e ferramentas necessárias para a execução da obra será de responsabilidade do executor.

Ribamar Fiquene, MA, 15 de junho de 2022.

RICARDO PETUBA DE
MORAES:05166113306
3306

Assinado de forma digital
por RICARDO PETUBA DE
MORAES:05166113306
Dados: 2022.06.15
11:03:31 -03'00'



Obra
REFORMA E AMPLIAÇÃO DA ESCOLA MUNICIPAL PEDRO CARDOSO

Bancos
SINAPI - 03/2022 - Maranhão
ORSE - 04/2022 - Sergipe

B.D.I.
24,52%

Encargos Sociais
Desonerado:
Horista: 85,68%
Mensalista: 49,33%

Orçamento Sintético

Item	Código Banco	Descrição	Und	Quant.	Valor Unit	Valor Unit com BDI	Total	Peso (%)
1		E.M. PEDRO CARDOSO					101,604.32	66.45 %
1.1	88489 SINAPI	APLICAÇÃO MANUAL DE PINTURA COM TINTA LÁTEX ACRÍLICA EM PAREDES. DUAS DEMÃOS. AF_06/2014	m²	424.68	12.12	15.09	6,408.42	4.19 %
1.2	18 ORSE	Demolição de piso cerâmico ou ladrilho	m²	89.89	10.93	13.61	1,223.40	0.80 %
1.3	13038 ORSE	Fossa em alvenaria de tijolo maciço 1,40 x 2,80 x 1,10 m	un	1	6,842.66	8,520.48	8,520.48	5.57 %
1.4	87248 SINAPI	REVESTIMENTO CERÂMICO PARA PISO COM PLACAS TIPO ESMALTADA EXTRA DE DIMENSÕES 35X35 CM APLICADA EM AMBIENTES DE ÁREA MAIOR QUE 10 M². AF_06/2014	m²	89.89	48.67	60.60	5,447.33	3.56 %
1.5	91338 SINAPI	PORTA DE ALUMÍNIO DE ABRIR COM LAMBRI, COM GUARNIÇÃO, FIXAÇÃO COM PARAFUSOS - FORNECIMENTO E INSTALAÇÃO. AF_12/2019	m²	5.04	792.05	986.26	4,970.75	3.25 %
1.6	97647 SINAPI	REMOÇÃO DE TELHAS, DE FIBROCIMENTO, METÁLICA E CERÂMICA, DE FORMA MANUAL, SEM REAPROVEITAMENTO. AF_12/2017	m²	72.42	2.15	2.67	193.36	0.13 %
1.7	97650 SINAPI	REMOÇÃO DE TRAMA DE MADEIRA PARA COBERTURA, DE FORMA MANUAL, SEM REAPROVEITAMENTO. AF_12/2017	m²	72.42	4.62	5.75	416.41	0.27 %
1.8	92541 SINAPI	TRAMA DE MADEIRA COMPOSTA POR RIPAS, CAIBROS E TERÇAS PARA TELHADOS DE ATÉ 2 ÁGUAS PARA TELHA CERÂMICA CAPA-CANAL, INCLUSO TRANSPORTE VERTICAL. AF_07/2019	m²	117.15	92.04	114.60	13,425.39	8.78 %
1.9	94445 SINAPI	TELHAMENTO COM TELHA CERÂMICA CAPA-CANAL, TIPO PLAN, COM ATÉ 2 ÁGUAS, INCLUSO TRANSPORTE VERTICAL. AF_07/2019	m²	117.15	37.58	46.79	5,481.44	3.58 %
1.10	86932 SINAPI	VASO SANITÁRIO SIFONADO COM CAIXA ACOPLADA LOUÇA BRANCA - PADRÃO MÉDIO, INCLUSO ENGATE FLEXÍVEL EM METAL CROMADO, 1/2 X 40CM - FORNECIMENTO E INSTALAÇÃO. AF_01/2020	UN	2	413.11	514.40	1,028.80	0.67 %
1.11	102623 SINAPI	CAIXA D'ÁGUA EM POLIETILENO, 1000 LITROS (INCLUSOS TUBOS, CONEXÕES E TORNEIRA DE BÓIA) - FORNECIMENTO E INSTALAÇÃO. AF_06/2021	UN	1	809.47	1,007.95	1,007.95	0.66 %
1.12	96116 SINAPI	FORRO EM RÉGUAS DE PVC, FRISADO, PARA AMBIENTES COMERCIAIS, INCLUSIVE ESTRUTURA DE FIXAÇÃO. AF_05/2017_P	m²	84.87	70.17	87.37	7,415.09	4.85 %
1.13	103253 SINAPI	AR CONDICIONADO SPLIT INVERTER, HI-WALL (PAREDE), 24000 BTU/H, CICLO FRIO - FORNECIMENTO E INSTALAÇÃO. AF_11/2021_P	UN	2	4,581.33	5,704.67	11,409.34	7.46 %
1.14	103247 SINAPI	AR CONDICIONADO SPLIT INVERTER, HI-WALL (PAREDE), 12000 BTU/H, CICLO FRIO - FORNECIMENTO E INSTALAÇÃO. AF_11/2021_P	UN	1	2,304.73	2,869.84	2,869.84	1.88 %
1.15	4302 ORSE	Alambrado (ht=1,80m) com tela galvanizada 3" x 3" (h=1,40m), montantes em mourões de concreto seção 10x10cm, a cada 1,80m, mureta em alvenaria (h=0,40m) revestida e pintada com hidrator	m	63.16	203.05	252.83	15,968.74	10.44 %
1.16	103328 SINAPI	ALVENARIA DE VEDAÇÃO DE BLOCOS CERÂMICOS FURADOS NA HORIZONTAL DE 9X19X19 CM (ESPESSURA 9 CM) E ARGAMASSA DE ASSENTAMENTO COM PREPARO EM BETONEIRA. AF_12/2021	m²	62.4	67.95	84.61	5,279.66	3.45 %
1.17	87777 SINAPI	EMBOÇO OU MASSA ÚNICA EM ARGAMASSA TRAÇO 1:2:8, PREPARO MANUAL, APLICADA MANUALMENTE EM PANOS DE FACHADA COM PRESENÇA DE VÃOS, ESPESSURA DE 25 MM. AF_06/2014	m²	124.8	42.41	52.80	6,589.44	4.31 %
1.18	94573 SINAPI	JANELA DE ALUMÍNIO DE CORRER COM 4 FOLHAS PARA VIDROS, COM VIDROS, BATENTE, ACABAMENTO COM ACETATO OU BRILHANTE E FERRAGENS. EXCLUSIVE ALIZAR E CONTRAMARCO. FORNECIMENTO E INSTALAÇÃO. AF_12/2019	m²	9	352.33	438.72	3,948.48	2.58 %
		REFEITÓRIO PADRONIZADO ESCOLAS ZONA RURAL					51,298.01	33.55 %
2		SERVIÇOS PRELIMINARES					2,893.86	1.89 %
2.1	51 ORSE	Placa de obra em chapa aço galvanizado, instalada	m²	6	318.31	396.35	2,378.10	1.56 %
2.2	3 ORSE	Limpeza manual de terreno com vegetação rasteira, incluindo roçagem e queima	m²	28	3.46	4.30	120.40	0.08 %
2.3	74077/001 SINAPI	LOCAÇÃO CONVENCIONAL DE OBRA, ATRAVÉS DE GABARITO DE TABUAS CORRIDAS PONTALETADAS, SEM REAPROVEITAMENTO	m²	28	11.34	14.12	395.36	0.26 %
3		INFRAESTRUTURA					5,899.93	3.86 %
3.1	96527 SINAPI	ESCAVAÇÃO MANUAL DE VALA PARA VIGA BALDRAME (INCLUINDO ESCAVAÇÃO PARA COLOCAÇÃO DE FÓRMAS). AF_06/2017	m³	5.2	81.50	101.48	527.69	0.35 %
3.2	96995 SINAPI	REATERRO MANUAL APILOADO COM SOQUETE. AF_10/2017	m³	2.6	32.50	40.46	105.19	0.07 %
3.3	101166 SINAPI	ALVENARIA DE EMBASAMENTO COM BLOCO ESTRUTURAL DE CERÂMICA, DE 14X19X29CM E ARGAMASSA DE ASSENTAMENTO COM PREPARO EM BETONEIRA. AF_05/2020	m³	1.56	543.97	677.35	1,056.66	0.69 %
3.4	96545 SINAPI	ARMAÇÃO DE BLOCO, VIGA BALDRAME OU SAPATA UTILIZANDO AÇO CA-50 DE 8 MM - MONTAGEM. AF_06/2017	KG	45.19	13.88	17.28	780.88	0.51 %
3.5	7572 ORSE	Forma plana para vigas-baldrame, em compensado resinado de 12mm, 02 usos, inclusive escoramento	m²	15.73	86.75	108.02	1,699.15	1.11 %
3.6	96543 SINAPI	ARMAÇÃO DE BLOCO, VIGA BALDRAME E SAPATA UTILIZANDO AÇO CA-60 DE 5 MM - MONTAGEM. AF_06/2017	KG	24.71	15.47	19.26	475.91	0.31 %
3.7	102476 SINAPI	CONCRETO FCK = 25MPA, TRAÇO 1:2:2.5 (EM MASSA SECA DE CIMENTO/ AREIA MÉDIA/ SEIXO ROLADO) - PREPARO MECÂNICO COM BETONEIRA 400 L. AF_05/2021	m³	0.858	464.72	578.66	496.49	0.32 %
3.8	4953 ORSE	Impermeabilização de alicerce e viga baldrame com 2 demãos de tinta asfáltica tipo Neutrol da Vedacit ou similar, exceto argamassa impermeabilização	m²	29.9	20.36	25.35	757.96	0.50 %

4			SUPRAESTRUTURA					8,618.75	5.64 %
4.1	92777	SINAPI	ARMAÇÃO DE PILAR OU VIGA DE UMA ESTRUTURA CONVENCIONAL DE CONCRETO ARMADO EM UMA EDIFICAÇÃO TÉRREA OU SOBRADO UTILIZANDO AÇO CA-50 DE 8,0 MM - MONTAGEM. AF_12/2015	KG	41.71	13.88	17.28	720.74	0.47 %
4.2	7458	ORSE	Forma plana para pilares, em compensado plastificado de 12mm, 02 usos, inclusive escoramento	m²	18.48	124.47	154.99	2,864.21	1.87 %
4.3	92775	SINAPI	ARMAÇÃO DE PILAR OU VIGA DE UMA ESTRUTURA CONVENCIONAL DE CONCRETO ARMADO EM UMA EDIFICAÇÃO TÉRREA OU SOBRADO UTILIZANDO AÇO CA-60 DE 5,0 MM - MONTAGEM. AF_12/2015	KG	22.77	15.47	19.26	438.55	0.29 %
4.4	92718	SINAPI	CONCRETAGEM DE PILARES, FCK = 25 MPA, COM USO DE BALDES EM EDIFICAÇÃO COM SEÇÃO MÉDIA DE PILARES MENOR OU IGUAL A 0,25 M² - LANÇAMENTO, ADENSAMENTO E ACABAMENTO. AF_12/2015	m³	0.792	619.50	771.40	610.94	0.40 %
4.5	92777	SINAPI	ARMAÇÃO DE PILAR OU VIGA DE UMA ESTRUTURA CONVENCIONAL DE CONCRETO ARMADO EM UMA EDIFICAÇÃO TÉRREA OU SOBRADO UTILIZANDO AÇO CA-50 DE 8,0 MM - MONTAGEM. AF_12/2015	KG	45.19	13.88	17.28	780.88	0.51 %
4.6	7404	ORSE	Forma plana para vigas, em compensado plastificado de 12mm, 02 usos, inclusive escoramento	m²	15.73	114.72	142.84	2,246.87	1.47 %
4.7	92775	SINAPI	ARMAÇÃO DE PILAR OU VIGA DE UMA ESTRUTURA CONVENCIONAL DE CONCRETO ARMADO EM UMA EDIFICAÇÃO TÉRREA OU SOBRADO UTILIZANDO AÇO CA-60 DE 5,0 MM - MONTAGEM. AF_12/2015	KG	24.71	15.47	19.26	475.91	0.31 %
4.8	9399	ORSE	Concreto simples fabricado na obra, fck=25 mpa, lançado e adensado	m³	0.858	449.89	560.20	480.65	0.31 %
5			PAREDES E DIVISÓRIAS					5,865.19	3.84 %
5.1	87519	SINAPI	ALVENARIA DE VEDAÇÃO DE BLOCOS CERÂMICOS FURADOS NA HORIZONTAL DE 9X19X19CM (ESPESSURA 9CM) DE PAREDES COM ÁREA LÍQUIDA MAIOR OU IGUAL A 6M² COM VÃOS E ARGAMASSA DE ASSENTAMENTO COM PREPARO EM BETONEIRA. AF_06/2014	m²	54.06	66.65	82.99	4,486.43	2.93 %
5.2	93187	SINAPI	VERGA MOLDADA IN LOCO EM CONCRETO PARA JANELAS COM MAIS DE 1.5 M DE VÃO. AF_03/2016	M	5.8	106.99	133.22	772.67	0.51 %
5.3	93197	SINAPI	CONTRAVERGA MOLDADA IN LOCO EM CONCRETO PARA VÃOS DE MAIS DE 1.5 M DE COMPRIMENTO. AF_03/2016	M	4.8	101.41	126.27	606.09	0.40 %
6			REVESTIMENTOS DE PAREDE					9,166.76	6.00 %
6.1	87905	SINAPI	CHAPISCO APLICADO EM ALVENARIA (COM PRESENÇA DE VÃOS) E ESTRUTURAS DE CONCRETO DE FACHADA, COM COLHER DE PEDREIRO. ARGAMASSA TRAÇO 1:3 COM PREPARO EM BETONEIRA 400L. AF_06/2014	m²	108.12	6.04	7.52	813.06	0.53 %
6.2	3318	ORSE	Reboco especial de parede 2cm com argamassa traço 1:3 - 1:3 cimento / areia / vedacit	m²	108.12	30.00	37.35	4,038.28	2.64 %
6.3	87267	SINAPI	REVESTIMENTO CERÂMICO PARA PAREDES INTERNAS COM PLACAS TIPO ESMALTADA EXTRA DE DIMENSÕES 20X20 CM APLICADAS EM AMBIENTES DE ÁREA MAIOR QUE 5 M² A MEIA ALTURA DAS PAREDES. AF_06/2014	m²	26.82	62.08	77.30	2,073.18	1.36 %
6.4	88495	SINAPI	APLICAÇÃO E LIXAMENTO DE MASSA LÁTEX EM PAREDES, UMA DEMÃO. AF_06/2014	m²	81.3	8.03	9.99	812.18	0.53 %
6.5	88485	SINAPI	APLICAÇÃO DE FUNDO SELADOR ACRÍLICO EM PAREDES, UMA DEMÃO. AF_06/2014	m²	81.3	2.01	2.50	203.25	0.13 %
6.6	88489	SINAPI	APLICAÇÃO MANUAL DE PINTURA COM TINTA LÁTEX ACRÍLICA EM PAREDES. DUAS DEMÃOS. AF_06/2014	m²	81.3	12.12	15.09	1,226.81	0.80 %
7			PAVIMENTAÇÕES					5,154.63	3.37 %
7.1	87768	SINAPI	CONTRAPISO EM ARGAMASSA PRONTA, PREPARO MECÂNICO COM MISTURADOR 300 KG, APLICADO EM ÁREAS MOLHADAS SOBRE IMPERMEABILIZAÇÃO, ACABAMENTO NÃO REFORÇADO, ESPESSURA 4CM. AF_07/2014	m²	24.5	126.17	157.10	3,848.95	2.52 %
7.2	4888	ORSE	Piso cimentado liso traço 1:5, e = 1,5 cm	m²	16.84	19.00	23.65	398.26	0.26 %
7.3	87250	SINAPI	REVESTIMENTO CERÂMICO PARA PISO COM PLACAS TIPO ESMALTADA EXTRA DE DIMENSÕES 45X45 CM APLICADA EM AMBIENTES DE ÁREA MENOR QUE 5 M². AF_06/2014	m²	7.4	55.02	68.51	506.97	0.33 %
7.4	3651	ORSE	Acabamento de superfície de piso de concreto com alisamento manual e queima com pigmento "Xadrez" ou similar	m²	16.84	19.10	23.78	400.45	0.26 %
8			COBERTURA					8,026.35	5.25 %
8.1	92539	SINAPI	TRAMA DE MADEIRA COMPOSTA POR RIPAS, CAIBROS E TERÇAS PARA TELHADOS DE ATÉ 2 ÁGUAS PARA TELHA DE ENCAIXE DE CERÂMICA OU DE CONCRETO, INCLUSO TRANSPORTE VERTICAL. AF_07/2019	m²	37.44	84.70	105.46	3,948.42	2.58 %
8.2	3241	ORSE	Telhamento com telha cerâmica tipo canal, vermelha, 1ª qualidade - R1	m²	37.44	53.85	67.05	2,510.35	1.64 %
8.3	92546	SINAPI	FABRICAÇÃO E INSTALAÇÃO DE TESOURA INTEIRA EM MADEIRA NÃO APARELHADA, VÃO DE 4 M, PARA TELHA CERÂMICA OU DE CONCRETO, INCLUSO ICAMENTO. AF_07/2019	UN	1	1,258.90	1,567.58	1,567.58	1.03 %
9			ESQUADRIAS					3,062.67	2.00 %
9.1	100701	SINAPI	PORTA DE FERRO, DE ABRIR, TIPO GRADE COM CHAPA, COM GUARNIÇÕES. AF_12/2019	m²	2.1	539.48	671.76	1,410.69	0.92 %
9.2	11948	ORSE	Porta ou janela em alumínio, cor N/P/B, tipo veneziana, de abrir ou correr, completa inclusive caixilhos, dobradiças ou roldanas e fechadura	m²	2.4	312.57	389.21	934.10	0.61 %
9.3	12332	ORSE	Janela em alumínio, cor N/P/B, tipo veneziana, tipo camarão, duas folhas móveis	m²	1.5	384.35	478.59	717.88	0.47 %
10			ACESSÓRIOS E BANCADAS					1,679.12	1.10 %
10.1	10759	ORSE	Bancada em granito cinza andorinha, e=2cm	m²	1.5	386.93	481.80	722.70	0.47 %
10.2	2021	ORSE	Cuba de aço inox 304, dimensões 34 x 56cm, para instalação em bancada, c/ válvula cromada (deca ref 1623), sifão cromado (deca ref c1680), torneira cromada (deca linha c40 ref1159) e engate de plástico ou similares - Rev 03	un	1	535.93	667.34	667.34	0.44 %
10.3	10759	ORSE	Bancada em granito cinza andorinha, e=2cm	m²	0.6	386.93	481.80	289.08	0.19 %

11			INSTALAÇÃO ELÉTRICA					930.75	0.61 %
11.1	10521	ORSE	Lampada espiral fluorescente eletrônica PL 45W / 220V (compacta integrada), E-27. FLC ou similar	un	3	22.60	28.14	84.42	0.06 %
11.2	8324	ORSE	Plafon E-27	un	3	7.78	9.68	29.04	0.02 %
11.3	8822	ORSE	Interruptor 02 seções simples, de embutir, com placa, conjugado com tomada 2p+t, ABNT, 10A, inclusive caixa pvc 4x2	un	1	35.28	43.93	43.93	0.03 %
11.4	92004	SINAPI	TOMADA MÉDIA DE EMBUTIR (2 MÓDULOS), 2P+T 10 A, INCLUINDO SUPORTE E PLACA - FORNECIMENTO E INSTALAÇÃO. AF_12/2015	UN	3	37.16	46.27	138.81	0.09 %
11.5	91940	SINAPI	CAIXA RETANGULAR 4" X 2" MÉDIA (1,30 M DO PISO), PVC, INSTALADA EM PAREDE - FORNECIMENTO E INSTALAÇÃO. AF_12/2015	UN	4	10.57	13.16	52.64	0.03 %
11.6	3797	ORSE	Cabo de cobre flexível isolado, seção 2,5mm², 450/ 750v / 70°C	m	70	6.51	8.10	567.00	0.37 %
11.7	93657	SINAPI	DISJUNTOR MONOPOLAR TIPO DIN, CORRENTE NOMINAL DE 32A - FORNECIMENTO E INSTALAÇÃO. AF_10/2020	UN	1	11.98	14.91	14.91	0.01 %

Total sem BDI **122,801.58**
Total do BDI **30,100.75**
Total Geral **152,902.33**

RICARDO PETUBA DE Assinado de forma digital
MORAES:0516611330 por RICARDO PETUBA DE
MORAES:05166113306
6 Dados: 2022.06.15 11:05:00
-03'00'



Obra
REFORMA E AMPLIAÇÃO DA ESCOLA MUNICIPAL PEDRO CARDOSO

Bancos
SINAPI - 03/2022 - Maranhão
ORSE - 04/2022 - Sergipe

B.D.I.
24,52%

Encargos Sociais
Desonerado:
Horista: 85,68%
Mensalista: 49,33%

Planilha Orçamentária Analítica

1								101,604.32		
1.1	Código	Banco	Descrição	Tipo	Und	Quant.	Valor Unit	Total		
Composição	88489	SINAPI	APLICAÇÃO MANUAL DE PINTURA COM TINTA LÁTEX ACRILICA EM PAREDES. DUAS DEMÃOS. AF_06/2014	PINT - PINTURAS	m²	1.0000000	12.12	12.12		
Composição Auxiliar	88310	SINAPI	PINTOR COM ENCARGOS COMPLEMENTARES	SEDI - SERVIÇOS DIVERSOS	H	0.1870000	18.51	3.46		
Composição Auxiliar	88316	SINAPI	SERVENTE COM ENCARGOS COMPLEMENTARES	SEDI - SERVIÇOS DIVERSOS	H	0.0690000	13.55	0.93		
Insumo	00007356	SINAPI	TINTA LATEX ACRILICA PREMIUM, COR BRANCO FOSCO	Material	L	0.3300000	23.43	7.73		
					MO sem LS =>	1.82	LS =>	1.54	MO com LS =>	3.36
					Valor do BDI =>	2.97			Valor com BDI =>	15.09
						Quant. =>	424.6800000	Preço Total =>	6,408.42	
1.2	Código	Banco	Descrição	Tipo	Und	Quant.	Valor Unit	Total		
Composição	18	ORSE	Demolição de piso cerâmico ou ladrilho	Demolições / Remoções	m²	1.0000000	10.93	10.93		
Composição Auxiliar	10549	ORSE	Encargos Complementares - Servente	Provisórios	h	0.7000000	3.63	2.54		
Composição Auxiliar	10550	ORSE	Encargos Complementares - Pedreiro	Provisórios	h	0.0700000	3.51	0.24		
Insumo	00004750	SINAPI	PEDREIRO	Mão de Obra	H	0.0700000	13.97	0.97		
Insumo	00006111	SINAPI	SERVENTE DE OBRAS	Mão de Obra	H	0.7000000	10.27	7.18		
					MO sem LS =>	4.42	LS =>	3.73	MO com LS =>	8.15
					Valor do BDI =>	2.68			Valor com BDI =>	13.61
						Quant. =>	89.8900000	Preço Total =>	1,223.40	
1.3	Código	Banco	Descrição	Tipo	Und	Quant.	Valor Unit	Total		
Composição	13038	ORSE	Fossa em alvenaria de tijolo maciço 1,40 x 2,80 x 1,10 m	Fossas Sépticas	un	1.0000000	6,842.66	6,842.66		
Composição Auxiliar	140	ORSE	Aço CA - 50 Ø 6,3 a 12,5mm, inclusive corte, dobragem, montagem e colocação de ferragens nas formas, para superestruturas e fundações - R1	Armaduras Convencionais	kg	92.0000000	13.03	1,198.76		
Composição Auxiliar	110	ORSE	Forma plana para estruturas, em compensado resinado de 12mm, 01 uso, inclusive escoramento - Revisada 07.2015	Formas	m²	11.5000000	203.74	2,343.01		
Composição Auxiliar	157	ORSE	Alvenaria tijolo cerâmico maciço (5x9x19), esp = 0,19m (dobrada), com argamassa traço t5 - 1:2:8 (cimento / cal / areia) c/ junta de 2,0cm - R1	Alvenarias de Vedação	m³	11.7600000	163.86	1,926.99		
Composição Auxiliar	95	ORSE	Concreto simples fabricado na obra, fck=13,5 mpa, lançado e adensado	Alvenarias de Pedra e Concretos para	m³	0.2200000	395.14	86.93		
Composição Auxiliar	96	ORSE	Concreto simples usinado fck=15mpa, bombeado, lançado e adensado em superestrutura	Alvenarias de Pedra e Concretos para	m³	1.1500000	417.52	480.14		
Composição Auxiliar	72	ORSE	Reaterro manual de valas, com compactação utilizando sêpo, sem controle do grau de compactação	Aterros / Reaterros / Compactações	m³	0.6000000	27.80	16.68		
Composição Auxiliar	2497	ORSE	Escavação manual de vala ou cava em material de 1ª categoria, profundidade até 1.50m	Escavação Manual em Área Urbana	m³	9.0500000	41.70	377.38		
Composição Auxiliar	3310	ORSE	Chapisco em parede com argamassa traço t1 - 1:3 (cimento / areia) - Revisado 08/2015	Conversão InfoWOrca	m²	11.7600000	5.10	59.97		
Composição Auxiliar	3318	ORSE	Reboco especial de parede 2cm com argamassa traço t3 - 1:3 cimento / areia / vedacit	Conversão InfoWOrca	m²	11.7600000	30.00	352.80		
					MO sem LS =>	952.92	LS =>	802.26	MO com LS =>	1,755.18
					Valor do BDI =>	#####			Valor com BDI =>	8,520.48
						Quant. =>	1.0000000	Preço Total =>	8,520.48	
1.4	Código	Banco	Descrição	Tipo	Und	Quant.	Valor Unit	Total		
Composição	87248	SINAPI	REVESTIMENTO CERÂMICO PARA PISO COM PLACAS TIPO ESMALTADA EXTRA DE DIMENSÕES 35X35 CM APLICADA EM AMBIENTES DE ÁREA MAIOR OU 10 M2. AF_06/2014	PISO - PISOS	m²	1.0000000	48.67	48.67		
Composição Auxiliar	88256	SINAPI	AZULEJISTA OU LADRILHISTA COM ENCARGOS COMPLEMENTARES	SEDI - SERVIÇOS DIVERSOS	H	0.2400000	17.36	4.16		
Composição Auxiliar	88316	SINAPI	SERVENTE COM ENCARGOS COMPLEMENTARES	SEDI - SERVIÇOS DIVERSOS	H	0.1500000	13.55	2.03		
Insumo	00001381	SINAPI	ARGAMASSA COLANTE AC I PARA CERAMICAS	Material	KG	4.8600000	0.86	4.17		
Insumo	00001287	SINAPI	PISO EM CERAMICA ESMALTADA EXTRA, PEI MAIOR OU IGUAL A 4, FORMATO MENOR OU IGUAL A 2025 CM2	Material	m²	1.0600000	35.00	37.10		
Insumo	00034357	SINAPI	REJUNTE CIMENTICIO, QUALQUER COR	Material	KG	0.2400000	5.05	1.21		
					MO sem LS =>	2.69	LS =>	2.26	MO com LS =>	4.95
					Valor do BDI =>	11.93			Valor com BDI =>	60.60
						Quant. =>	89.8900000	Preço Total =>	5,447.33	
1.5	Código	Banco	Descrição	Tipo	Und	Quant.	Valor Unit	Total		
Composição	91338	SINAPI	PORTA DE ALUMÍNIO DE ABRIR COM LAMBRI, COM GUARNIÇÃO, FIXAÇÃO COM PARAFUSOS - FORNECIMENTO E INSTALAÇÃO. AF_12/2019	ESQV - ESQUADRIAS/FERRAGENS/VIDROS	m²	1.0000000	792.05	792.05		
Composição Auxiliar	88309	SINAPI	PEDREIRO COM ENCARGOS COMPLEMENTARES	SEDI - SERVIÇOS DIVERSOS	H	0.3563000	17.44	6.21		
Composição Auxiliar	88316	SINAPI	SERVENTE COM ENCARGOS COMPLEMENTARES	SEDI - SERVIÇOS DIVERSOS	H	0.1779000	13.55	2.41		
Insumo	00007568	SINAPI	BUCHA DE NYLON SEM ABA S10, COM PARAFUSO DE 6,10 X 65 MM EM AÇO ZINCADO COM ROSCA SOBERBA, CABECA CHATA E FENDA PHILIPS	Material	UN	4.8166000	0.61	2.93		
Insumo	00036888	SINAPI	GUARNICAO / MOLDURA / ARREIMATE DE ACABAMENTO PARA ESQUADRIA, EM ALUMINIO PERFIL 25, ACABAMENTO ANODIZADO BRANCO OU BRILHANTE PARA 1 FACE	Material	M	6.8504000	24.30	166.46		
Insumo	00004914	SINAPI	PORTA DE ABRIR EM ALUMINIO COM LAMBRI HORIZONTAL/LAMINADA, ACABAMENTO ANODIZADO NATURAL, SEM GUARNICAO/ALIZAR/VISTA	Material	m²	1.0000000	576.95	576.95		
Insumo	00000142	SINAPI	SELANTE ELASTICO MONOCOMPONENTE A BASE DE POLIURETANO (PU) PARA JUNTAS DIVERSAS	Material	310ML	0.8829000	42.01	37.09		

MO sem LS => 3.75 LS => 3.16 MO com LS => 6.91
 Valor do BDI => 194.21 Valor com BDI => 986.26

Quant. => 5.0400000 Preço Total => 4,970.75

1.6	Código	Banco	Descrição	Tipo	Und	Quant.	Valor Unit	Total	
Composição	97647	SINAPI	REMOÇÃO DE TELHAS, DE FIBROCIMENTO, METÁLICA E CERÂMICA, DE FORMA MANUAL, SEM REAPROVEITAMENTO. AF_12/2017	SERP - SERVIÇOS PRELIMINARES	m²	1.0000000	2.15	2.15	
Composição Auxiliar	88316	SINAPI	SERVENTE COM ENCARGOS COMPLEMENTARES	SEDI - SERVIÇOS DIVERSOS	H	0.0971000	13.55	1.31	
Composição Auxiliar	88323	SINAPI	TELHADISTA COM ENCARGOS COMPLEMENTARES	SEDI - SERVIÇOS DIVERSOS	H	0.0494000	17.02	0.84	
				MO sem LS =>	0.92	LS =>	0.77	MO com LS =>	1.69
				Valor do BDI =>	0.52			Valor com BDI =>	2.67
				Quant. =>		72.4200000	Preço Total =>	193.36	

1.7	Código	Banco	Descrição	Tipo	Und	Quant.	Valor Unit	Total	
Composição	97650	SINAPI	REMOÇÃO DE TRAMA DE MADEIRA PARA COBERTURA, DE FORMA MANUAL, SEM REAPROVEITAMENTO. AF_12/2017	SERP - SERVIÇOS PRELIMINARES	m²	1.0000000	4.62	4.62	
Composição Auxiliar	88316	SINAPI	SERVENTE COM ENCARGOS COMPLEMENTARES	SEDI - SERVIÇOS DIVERSOS	H	0.2086000	13.55	2.82	
Composição Auxiliar	88323	SINAPI	TELHADISTA COM ENCARGOS COMPLEMENTARES	SEDI - SERVIÇOS DIVERSOS	H	0.1062000	17.02	1.80	
				MO sem LS =>	1.98	LS =>	1.66	MO com LS =>	3.64
				Valor do BDI =>	1.13			Valor com BDI =>	5.75
				Quant. =>		72.4200000	Preço Total =>	416.41	

1.8	Código	Banco	Descrição	Tipo	Und	Quant.	Valor Unit	Total	
Composição	92541	SINAPI	TRAMA DE MADEIRA COMPOSTA POR RIPAS, CAIBROS E TERÇAS PARA TELHADOS DE ATÉ 2 ÁGUAS PARA TELHA CERÂMICA CAPA-CANAL, INCLUSO TRANSPORTE VERTICAL. AF_07/2019	COBE - COBERTURA	m²	1.0000000	92.04	92.04	
Composição Auxiliar	93281	SINAPI	GUINCHO ELÉTRICO DE COLUNA, CAPACIDADE 400 KG, COM MOTO FREIO, MOTOR TRIFÁSICO DE 1,25 CV - CHP DIURNO. AF_03/2016	CHOR - CUSTOS HORÁRIOS DE MÁQUINAS E	CHP	0.0412000	15.46	0.63	
Composição Auxiliar	93282	SINAPI	GUINCHO ELÉTRICO DE COLUNA, CAPACIDADE 400 KG, COM MOTO FREIO, MOTOR TRIFÁSICO DE 1,25 CV - CHI DIURNO. AF_03/2016	CHOR - CUSTOS HORÁRIOS DE MÁQUINAS E	CHI	0.0571000	14.61	0.83	
Composição Auxiliar	88239	SINAPI	AJUDANTE DE CARPINTEIRO COM ENCARGOS COMPLEMENTARES	SEDI - SERVIÇOS DIVERSOS	H	0.4020000	13.61	5.47	
Composição Auxiliar	88262	SINAPI	CARPINTEIRO DE FORMAS COM ENCARGOS COMPLEMENTARES	SEDI - SERVIÇOS DIVERSOS	H	0.4000000	17.21	6.88	
Insumo	00004430	SINAPI	CAIBRO NAO APARELHADO *5 X 6* CM, EM MACARANDUBA, ANGELIM OU EQUIVALENTE DA REGIAO - BRUTA	Material	M	2.3360000	17.00	39.71	
Insumo	00020247	SINAPI	PREGO DE ACO POLIDO COM CABECA 15 X 15 (1 1/4 X 13)	Material	KG	0.0700000	26.47	1.85	
Insumo	00039027	SINAPI	PREGO DE ACO POLIDO COM CABECA 19 X 36 (3 1/4 X 9)	Material	KG	0.0500000	23.88	1.19	
Insumo	00040568	SINAPI	PREGO DE ACO POLIDO COM CABECA 22 X 48 (4 1/4 X 5)	Material	KG	0.0300000	24.08	0.72	
Insumo	00004408	SINAPI	RIPA NAO APARELHADA, *1,5 X 5* CM, EM MACARANDUBA, ANGELIM OU EQUIVALENTE DA REGIAO - BRUTA	Material	M	2.5730000	3.24	8.33	
Insumo	00004425	SINAPI	VIGA NAO APARELHADA *6 X 12* CM, EM MACARANDUBA, ANGELIM OU EQUIVALENTE DA REGIAO - BRUTA	Material	M	0.7350000	35.96	26.43	
				MO sem LS =>	5.99	LS =>	5.05	MO com LS =>	11.04
				Valor do BDI =>	22.56			Valor com BDI =>	114.60
				Quant. =>		117.1500000	Preço Total =>	13,425.39	

1.9	Código	Banco	Descrição	Tipo	Und	Quant.	Valor Unit	Total	
Composição	94445	SINAPI	TELHAMENTO COM TELHA CERÂMICA CAPA-CANAL, TIPO PLAN, COM ATÉ 2 ÁGUAS, INCLUSO TRANSPORTE VERTICAL. AF_07/2019	COBE - COBERTURA	m²	1.0000000	37.58	37.58	
Composição Auxiliar	93281	SINAPI	GUINCHO ELÉTRICO DE COLUNA, CAPACIDADE 400 KG, COM MOTO FREIO, MOTOR TRIFÁSICO DE 1,25 CV - CHP DIURNO. AF_03/2016	CHOR - CUSTOS HORÁRIOS DE MÁQUINAS E	CHP	0.0372000	15.46	0.57	
Composição Auxiliar	93282	SINAPI	GUINCHO ELÉTRICO DE COLUNA, CAPACIDADE 400 KG, COM MOTO FREIO, MOTOR TRIFÁSICO DE 1,25 CV - CHI DIURNO. AF_03/2016	CHOR - CUSTOS HORÁRIOS DE MÁQUINAS E	CHI	0.0516000	14.61	0.75	
Composição Auxiliar	88316	SINAPI	SERVENTE COM ENCARGOS COMPLEMENTARES	SEDI - SERVIÇOS DIVERSOS	H	0.3990000	13.55	5.40	
Composição Auxiliar	88323	SINAPI	TELHADISTA COM ENCARGOS COMPLEMENTARES	SEDI - SERVIÇOS DIVERSOS	H	0.1330000	17.02	2.26	
Insumo	00007173	SINAPI	TELHA DE BARRO / CERAMICA, NAO ESMALTADA, TIPO COLONIAL, CANAL, PLAN, PAULISTA, COMPRIMENTO DE *44 A 50* CM, RENDIMENTO DE COBERTURA DE *26* TELHAS/M2	Material	MIL	0.0275000	1,040.00	28.60	
				MO sem LS =>	3.84	LS =>	3.24	MO com LS =>	7.08
				Valor do BDI =>	9.21			Valor com BDI =>	46.79
				Quant. =>		117.1500000	Preço Total =>	5,481.44	

1.10	Código	Banco	Descrição	Tipo	Und	Quant.	Valor Unit	Total	
Composição	86932	SINAPI	VASO SANITÁRIO SIFONADO COM CAIXA ACOPLADA LOUÇA BRANCA - PADRÃO MÉDIO, INCLUSO ENGATE FLEXÍVEL EM METAL CROMADO, 1/2 X 40CM - FORNECIMENTO E INSTALAÇÃO. AF_01/2020	INHI - INSTALAÇÕES HIDROS SANITÁRIAS	UN	1.0000000	413.11	413.11	
Composição Auxiliar	86887	SINAPI	ENGATE FLEXÍVEL EM INOX, 1/2 X 40CM - FORNECIMENTO E INSTALAÇÃO. AF_01/2020	INHI - INSTALAÇÕES HIDROS SANITÁRIAS	UN	1.0000000	59.18	59.18	
Composição Auxiliar	86888	SINAPI	VASO SANITÁRIO SIFONADO COM CAIXA ACOPLADA LOUÇA BRANCA - FORNECIMENTO E INSTALAÇÃO. AF_01/2020	INHI - INSTALAÇÕES HIDROS SANITÁRIAS	UN	1.0000000	353.93	353.93	
				MO sem LS =>	9.91	LS =>	8.35	MO com LS =>	18.26
				Valor do BDI =>	101.29			Valor com BDI =>	514.40
				Quant. =>		2.0000000	Preço Total =>	1,028.80	

1.11	Código	Banco	Descrição	Tipo	Und	Quant.	Valor Unit	Total
Composição	102623	SINAPI	CAIXA D'ÁGUA EM POLIETILENO, 1000 LITROS (INCLUSOS TUBOS, CONEXÕES E TORNEIRA DE BÓIA) - FORNECIMENTO E INSTALAÇÃO. AF_06/2021	INHI - INSTALAÇÕES HIDROS SANITÁRIAS	UN	1.0000000	809.47	809.47
Composição Auxiliar	94648	SINAPI	TUBO, PVC, SOLDÁVEL, DN 25 MM, INSTALADO EM RESERVAÇÃO DE ÁGUA DE EDIFICAÇÃO QUE POSSUA RESERVATÓRIO DE FIBRA/FIBROCIMENTO FORNECIMENTO E INSTALAÇÃO. AF_06/2016	INHI - INSTALAÇÕES HIDROS SANITÁRIAS	M	1.8000000	8.49	15.28

Composição Auxiliar	94650	SINAPI	TUBO, PVC, SOLDÁVEL, DN 40 MM, INSTALADO EM RESERVAÇÃO DE ÁGUA DE EDIFICAÇÃO QUE POSSUA RESERVATÓRIO DE FIBRA/FIBROCIMENTO FORNECIMENTO E INSTALAÇÃO. AF_06/2016	INHI - INSTALAÇÕES HIDROS SANITÁRIAS	M	0.9500000	20.22	19.20			
Composição Auxiliar	94672	SINAPI	JOELHO 90 GRAUS COM BUCHA DE LATÃO, PVC, SOLDÁVEL, DN 25 MM, X 3/4 INSTALADO EM RESERVAÇÃO DE ÁGUA DE EDIFICAÇÃO QUE POSSUA RESERVATÓRIO DE FIBRA/FIBROCIMENTO FORNECIMENTO E INSTALAÇÃO. AF_06/2016	INHI - INSTALAÇÕES HIDROS SANITÁRIAS	UN	2.0000000	8.83	17.66			
Composição Auxiliar	94676	SINAPI	JOELHO 90 GRAUS, PVC, SOLDÁVEL, DN 40 MM INSTALADO EM RESERVAÇÃO DE ÁGUA DE EDIFICAÇÃO QUE POSSUA RESERVATÓRIO DE FIBRA/FIBROCIMENTO FORNECIMENTO E INSTALAÇÃO. AF_06/2016	INHI - INSTALAÇÕES HIDROS SANITÁRIAS	UN	1.0000000	13.58	13.58			
Composição Auxiliar	94688	SINAPI	TÊ, PVC, SOLDÁVEL, DN 25 MM INSTALADO EM RESERVAÇÃO DE ÁGUA DE EDIFICAÇÃO QUE POSSUA RESERVATÓRIO DE FIBRA/FIBROCIMENTO FORNECIMENTO E INSTALAÇÃO. AF_06/2016	INHI - INSTALAÇÕES HIDROS SANITÁRIAS	UN	1.0000000	8.19	8.19			
Composição Auxiliar	94692	SINAPI	TÊ, PVC, SOLDÁVEL, DN 40 MM INSTALADO EM RESERVAÇÃO DE ÁGUA DE EDIFICAÇÃO QUE POSSUA RESERVATÓRIO DE FIBRA/FIBROCIMENTO FORNECIMENTO E INSTALAÇÃO. AF_06/2016	INHI - INSTALAÇÕES HIDROS SANITÁRIAS	UN	1.0000000	20.99	20.99			
Composição Auxiliar	94703	SINAPI	ADAPTADOR COM FLANGE E ANEL DE VEDAÇÃO, PVC, SOLDÁVEL, DN 25 MM X 3/4, INSTALADO EM RESERVAÇÃO DE ÁGUA DE EDIFICAÇÃO QUE POSSUA RESERVATÓRIO DE FIBRA/FIBROCIMENTO FORNECIMENTO E INSTALAÇÃO. AF_06/2016	INHI - INSTALAÇÕES HIDROS SANITÁRIAS	UN	3.0000000	18.59	55.77			
Composição Auxiliar	94705	SINAPI	ADAPTADOR COM FLANGE E ANEL DE VEDAÇÃO, PVC, SOLDÁVEL, DN 40 MM X 1 1/4, INSTALADO EM RESERVAÇÃO DE ÁGUA DE EDIFICAÇÃO QUE POSSUA RESERVATÓRIO DE FIBRA/FIBROCIMENTO FORNECIMENTO E INSTALAÇÃO. AF_06/2016	INHI - INSTALAÇÕES HIDROS SANITÁRIAS	UN	1.0000000	28.34	28.34			
Composição Auxiliar	102591	SINAPI	FURO EM CAIXA D'ÁGUA COM ESPESSURA DE 2 ATÉ 5 MM E DIÂMETRO DE 25 MM. AF_06/2021	INHI - INSTALAÇÕES HIDROS SANITÁRIAS	UN	3.0000000	2.57	7.71			
Composição Auxiliar	102595	SINAPI	FURO EM CAIXA D'ÁGUA COM ESPESSURA DE 2 ATÉ 5 MM E DIÂMETRO DE 40 MM. AF_06/2021	INHI - INSTALAÇÕES HIDROS SANITÁRIAS	UN	1.0000000	3.27	3.27			
Composição Auxiliar	102607	SINAPI	CAIXA D'ÁGUA EM POLIETILENO, 1000 LITROS - FORNECIMENTO E INSTALAÇÃO. AF_06/2021	INHI - INSTALAÇÕES HIDROS SANITÁRIAS	UN	1.0000000	476.98	476.98			
Composição Auxiliar	94489	SINAPI	REGISTRO DE ESFERA, PVC, SOLDÁVEL, COM VOLANTE, DN 25 MM - FORNECIMENTO E INSTALAÇÃO. AF_08/2021	INHI - INSTALAÇÕES HIDROS SANITÁRIAS	UN	2.0000000	25.70	51.40			
Composição Auxiliar	94491	SINAPI	REGISTRO DE ESFERA, PVC, SOLDÁVEL, COM VOLANTE, DN 40 MM - FORNECIMENTO E INSTALAÇÃO. AF_08/2021	INHI - INSTALAÇÕES HIDROS SANITÁRIAS	UN	1.0000000	52.56	52.56			
Composição Auxiliar	94796	SINAPI	TORNEIRA DE BOIA PARA CAIXA D'ÁGUA, ROSCÁVEL, 3/4" - FORNECIMENTO E INSTALAÇÃO. AF_08/2021	INHI - INSTALAÇÕES HIDROS SANITÁRIAS	UN	1.0000000	38.54	38.54			
						MO sem LS =>	36.65	LS =>	30.85	MO com LS =>	67.50
						Valor do BDI =>	198.48			Valor com BDI =>	1,007.95
						Quant. =>	1.0000000			Preço Total =>	1,007.95

1.12	Código	Banco	Descrição	Tipo	Und	Quant.	Valor Unit	Total			
Composição	96116	SINAPI	FORRO EM RÉGUAS DE PVC, FRISADO, PARA AMBIENTES COMERCIAIS, INCLUSIVE ESTRUTURA DE FIXAÇÃO. AF_05/2017_P	REVE - REVESTIMENTO E TRATAMENTO DE SUPERFÍCIES	m²	1.0000000	70.17	70.17			
Composição Auxiliar	88278	SINAPI	MONTADOR DE ESTRUTURA METÁLICA COM ENCARGOS COMPLEMENTARES	SEDI - SERVIÇOS DIVERSOS	H	0.4994000	15.71	7.84			
Insumo	00043131	SINAPI	ARAME GALVANIZADO 6 BWG, D = 5,16 MM (0,157 KG/M), OU 8 BWG, D = 4,19 MM (0,101 KG/M), OU 10 BWG, D = 3,40 MM (0,0713 KG/M)	Material	KG	0.0426000	22.82	0.97			
Insumo	00036238	SINAPI	FORRO DE PVC, FRISADO, BRANCO, REGUA DE 20 CM, ESPESSURA DE 8 MM A 10 MM E COMPRIMENTO 6 M (SEM COLOCACAO)	Material	m²	1.0956000	22.83	25.01			
Insumo	00040547	SINAPI	PARAFUSO ZINCADO, AUTOBROCANTE, FLANGEADO, 4,2 MM X 19 MM	Material	CENTO	0.0132000	28.28	0.37			
Insumo	00039427	SINAPI	PERFIL CANALETA, FORMATO C, EM ACO ZINCADO, PARA ESTRUTURA FORRO DRYWALL, E = 0,5 MM, *46 X 18* (L X H), COMPRIMENTO 3 M	Material	M	3.8499000	7.78	29.95			
Insumo	00039443	SINAPI	PARAFUSO DRY WALL, EM ACO ZINCADO, CABECA LENTILHA E PONTA BROCA (LB), LARGURA 4,2 MM, COMPRIMENTO 13 MM	Material	UN	2.1912000	0.25	0.54			
Insumo	00039430	SINAPI	PENDURAL OU PRESILHA REGULADORA, EM ACO GALVANIZADO, COM CORPO, MOLA E REBITE, PARA PERFIL TIPO CANALETA DE ESTRUTURA FM FORROS DRYWALL	Equipamento	UN	1.3265000	2.93	3.88			
Insumo	00040552	SINAPI	PARAFUSO, AUTO ATARRACHANTE, CABECA CHATA, FENDA SIMPLES, 1/4 (6.35 MM) X 25 MM	Material	CENTO	0.0333000	48.48	1.61			
						MO sem LS =>	3.67	LS =>	3.09	MO com LS =>	6.76
						Valor do BDI =>	17.20			Valor com BDI =>	87.37
						Quant. =>	84.8700000			Preço Total =>	7,415.09

1.13	Código	Banco	Descrição	Tipo	Und	Quant.	Valor Unit	Total			
Composição	103253	SINAPI	AR CONDICIONADO SPLIT INVERTER, HI-WALL (PAREDE), 24000 BTU/H, CICLO FRIO - FORNECIMENTO E INSTALAÇÃO. AF_11/2021_P	INES - INSTALAÇÕES ESPECIAIS	UN	1.0000000	4,581.33	4,581.33			
Composição Auxiliar	88243	SINAPI	AJUDANTE ESPECIALIZADO COM ENCARGOS COMPLEMENTARES	SEDI - SERVIÇOS DIVERSOS	H	2.6335000	14.05	37.00			
Composição Auxiliar	100308	SINAPI	MECÂNICO DE REFRIGERAÇÃO COM ENCARGOS COMPLEMENTARES	SEDI - SERVIÇOS DIVERSOS	H	2.6335000	17.46	45.98			
Insumo	00043184	SINAPI	AR CONDICIONADO SPLIT INVERTER, HI-WALL (PAREDE), 24000 BTU/H, CICLO FRIO, 60HZ, CLASSIFICACAO A - SELO PROCEL, GAS HFC, CONTROLE S/FIO	Equipamento para Aquisição Permanente	UN	1.0000000	4,422.70	4,422.70			
Insumo	00007568	SINAPI	BUCHA DE NYLON SEM ABA S10, COM PARAFUSO DE 6,10 X 65 MM EM ACO ZINCADO COM ROSCA SOBERBA, CABECA CHATA E FENDA PHII I IPS	Material	UN	9.0000000	0.61	5.49			
Insumo	00011976	SINAPI	CHUMBADOR, DIAMETRO 1/4" COM PARAFUSO 1/4" X 40 MM	Material	UN	6.0000000	1.24	7.44			
Insumo	00013246	SINAPI	PARAFUSO DE FERRO POLIDO, SEXTAVADO, COM ROSCA INTEIRA, DIAMETRO 5/16", COMPRIMENTO 3/4", COM PORCA E ARRUELA LISA LEVE	Material	UN	4.0000000	0.46	1.84			
Insumo	00037591	SINAPI	SUPORTE MAO-FRANCA EM ACO, ABAS IGUAIS 40 CM, CAPACIDADE MINIMA 70 KG. BRANCO	Material	UN	2.0000000	25.94	51.88			
Insumo	00001570	SINAPI	TERMINAL A COMPRESSAO EM COBRE ESTANHADO PARA CABO 2,5 MM2, 1 FURO E 1 COMPRESSAO, PARA PARAFUSO DE FIXACAO M5	Material	UN	10.0000000	0.90	9.00			
						MO sem LS =>	35.96	LS =>	30.27	MO com LS =>	66.23
						Valor do BDI =>	#####			Valor com BDI =>	5,704.67
						Quant. =>	2.0000000			Preço Total =>	11,409.34

1.14	Código	Banco	Descrição	Tipo	Und	Quant.	Valor Unit	Total
------	--------	-------	-----------	------	-----	--------	------------	-------

Composição Auxiliar	88316	SINAPI	SERVENTE COM ENCARGOS COMPLEMENTARES	SEDI - SERVIÇOS DIVERSOS	H	0.7800000	13.55	10.56
Insumo	00037411	SINAPI	TELA DE AÇO SOLDADA GALVANIZADA/ZINCADA PARA ALVENARIA, FIO D = *1.24 MM. MAI HA 25 X 25 MM	Material	m²	0.1388000	22.19	3.07
					MO sem LS =>	12.41	LS =>	10.44
					Valor do BDI =>	10.39	MO com LS =>	22.85
							Valor com BDI =>	52.80
					Quant. =>	124.8000000	Preço Total =>	6,589.44

1.18	Código	Banco	Descrição	Tipo	Und	Quant.	Valor Unit	Total
Composição	94573	SINAPI	JANELA DE ALUMÍNIO DE CORRER COM 4 FOLHAS PARA VIDROS, COM VIDROS, BATENTE, ACABAMENTO COM ACETATO OU BRILHANTE E FERRAGENS. EXCLUSIVO ALIZAR E CONTRAMARCO. FORNECIMENTO E INSTALAÇÃO AF 12/2010	ESQV - ESQUADRIAS/FERRAGENS/VIDROS	m²	1.0000000	352.33	352.33
Composição Auxiliar	88316	SINAPI	SERVENTE COM ENCARGOS COMPLEMENTARES	SEDI - SERVIÇOS DIVERSOS	H	0.4800000	13.55	6.50
Composição Auxiliar	88309	SINAPI	PEDREIRO COM ENCARGOS COMPLEMENTARES	SEDI - SERVIÇOS DIVERSOS	H	0.9600000	17.44	16.74
Insumo	00034364	SINAPI	JANELA DE CORRER, EM ALUMINIO PERFIL 25, 120 X 150 CM (A X L), 4 FLS, BANDEIRA COM BASCULA, ACABAMENTO BRANCO OU BRILHANTE, BATENTE/REQUADRO DE 6 A 14 CM, COM VIDRO, SEM GALVANIZAÇÃO	Material	UN	0.5560000	561.47	312.17
Insumo	00004377	SINAPI	PARAFUSO DE AÇO ZINCADO COM ROSCA SOBERBA, CABECA CHATA E FENDA SIMPLES, DIAMETRO 4,2 MM, COMPRIMENTO * 32 * MM	Material	UN	7.3000000	0.19	1.38
Insumo	00039961	SINAPI	SILICONE ACETICO USO GERAL INCOLOR 280 G	Material	UN	0.5600000	27.76	15.54
					MO sem LS =>	10.13	LS =>	8.52
					Valor do BDI =>	86.39	MO com LS =>	18.65
							Valor com BDI =>	438.72
					Quant. =>	9.0000000	Preço Total =>	3,948.48

REFEITÓRIO PADRONIZADO ESCOLAS ZONA RURAL								51,298.01
--	--	--	--	--	--	--	--	------------------

2	SERVIÇOS PRELIMINARES							2,893.86
----------	------------------------------	--	--	--	--	--	--	-----------------

2.1	Código	Banco	Descrição	Tipo	Und	Quant.	Valor Unit	Total
Composição	51	ORSE	Placa de obra em chapa aço galvanizado, instalada	Mobilização / Instalações	m²	1.0000000	318.31	318.31
Composição Auxiliar	10549	ORSE	Encargos Complementares - Servente	Provisórias / Provisórios	h	2.0000000	3.63	7.26
Composição Auxiliar	10551	ORSE	Encargos Complementares - Carpinteiro	Provisórios	h	1.0000000	3.55	3.55
Insumo	1569	ORSE	Madeira mista serrada (barrote) 6 x 6cm - 0,0036 m3/m (angelim, louro)	Material	m	4.0000000	10.13	40.52
Insumo	6995	ORSE	Madeira mista serrada (sarrafo) 2,2 x 5,5cm - 0,00121 m³/m	Material	m	1.0000000	3.89	3.89
Insumo	00001213	SINAPI	CARPINTEIRO DE FORMAS	Mão de Obra	H	1.0000000	13.97	13.97
Insumo	00004813	SINAPI	PLACA DE OBRA (PARA CONSTRUÇÃO CIVIL) EM CHAPA GALVANIZADA *N. 22*, ADESIVADA, DE *2,4 X 1,2* M (SEM POSTES PARA FIXAÇÃO)	Material	m²	1.0000000	225.00	225.00
Insumo	00005075	SINAPI	PREGO DE AÇO POLIDO COM CABECA 18 X 30 (2 3/4 X 10)	Material	KG	0.1500000	23.91	3.58
Insumo	00006111	SINAPI	SERVENTE DE OBRAS	Mão de Obra	H	2.0000000	10.27	20.54
					MO sem LS =>	18.74	LS =>	15.77
					Valor do BDI =>	78.04	MO com LS =>	34.51
							Valor com BDI =>	396.35
					Quant. =>	6.0000000	Preço Total =>	2,378.10

2.2	Código	Banco	Descrição	Tipo	Und	Quant.	Valor Unit	Total
Composição	3	ORSE	Limpeza manual de terreno com vegetação rasteira, incluindo roçagem e queima	Serviços Iniciais de Obras Cíveis	m²	1.0000000	3.46	3.46
Composição Auxiliar	10549	ORSE	Encargos Complementares - Servente	Provisórias / Provisórios	h	0.2500000	3.63	0.90
Insumo	00006111	SINAPI	SERVENTE DE OBRAS	Mão de Obra	H	0.2500000	10.27	2.56
					MO sem LS =>	1.39	LS =>	1.17
					Valor do BDI =>	0.84	MO com LS =>	2.56
							Valor com BDI =>	4.30
					Quant. =>	28.0000000	Preço Total =>	120.40

2.3	Código	Banco	Descrição	Tipo	Und	Quant.	Valor Unit	Total
Composição	74077/001	SINAPI	LOCAÇÃO CONVENCIONAL DE OBRA, ATRAVÉS DE GABARITO DE TABUAS CORRIDAS PONTALETADAS, SEM REAPROVEITAMENTO	SERT - SERVIÇOS TÉCNICOS	m²	1.0000000	11.34	11.34
Composição Auxiliar	88262	SINAPI	CARPINTEIRO DE FORMAS COM ENCARGOS COMPLEMENTARES	SEDI - SERVIÇOS DIVERSOS	H	0.1000000	17.21	1.72
Composição Auxiliar	88316	SINAPI	SERVENTE COM ENCARGOS COMPLEMENTARES	SEDI - SERVIÇOS DIVERSOS	H	0.1000000	13.55	1.35
Insumo	00004491	SINAPI	PONTALETE *7,5 X 7,5* CM EM PINUS, MISTA OU EQUIVALENTE DA REGIAO - BRUTA	Material	M	0.3600000	10.55	3.79
Insumo	00005061	SINAPI	PREGO DE AÇO POLIDO COM CABECA 18 X 27 (2 1/2 X 10)	Material	KG	0.0100000	23.50	0.23
Insumo	00010567	SINAPI	TABUA *2,5 X 23* CM EM PINUS, MISTA OU EQUIVALENTE DA REGIAO - BRUTA	Material	M	0.3200000	11.93	3.81
Insumo	00000337	SINAPI	ARAME RECOZIDO 18 BWG, 1,25 MM (0,01 KG/M)	Material	KG	0.0200000	22.00	0.44
					MO sem LS =>	1.33	LS =>	1.12
					Valor do BDI =>	2.78	MO com LS =>	2.45
							Valor com BDI =>	14.12
					Quant. =>	28.0000000	Preço Total =>	395.36

3	INFRAESTRUTURA							5,899.93
----------	-----------------------	--	--	--	--	--	--	-----------------

3.1	Código	Banco	Descrição	Tipo	Und	Quant.	Valor Unit	Total
Composição	96527	SINAPI	ESCAVAÇÃO MANUAL DE VALA PARA VIGA BALDRAME (INCLUINDO ESCAVAÇÃO PARA COLOCAÇÃO DE FÓRMAS). AF_06/2017	MOVT - MOVIMENTO DE TERRA	m³	1.0000000	81.50	81.50
Composição Auxiliar	88309	SINAPI	PEDREIRO COM ENCARGOS COMPLEMENTARES	SEDI - SERVIÇOS DIVERSOS	H	1.4590000	17.44	25.44
Composição Auxiliar	88316	SINAPI	SERVENTE COM ENCARGOS COMPLEMENTARES	SEDI - SERVIÇOS DIVERSOS	H	4.1380000	13.55	56.06
					MO sem LS =>	34.71	LS =>	29.22
					Valor do BDI =>	19.98	MO com LS =>	63.93
							Valor com BDI =>	101.48

Quant. => 5.2000000 Preço Total => 527.69

3.2	Código Banco	Descrição	Tipo	Und	Quant.	Valor Unit	Total
Composição	96995 SINAPI	REATERRO MANUAL APILOADO COM SOQUETE. AF_10/2017	MOVT - MOVIMENTO DE TERRA	m³	1.0000000	32.50	32.50
Composição Auxiliar	88316 SINAPI	SERVENTE COM ENCARGOS COMPLEMENTARES	SEDI - SERVIÇOS DIVERSOS	H	2.3986000	13.55	32.50
			MO sem LS =>	13.59	LS =>	11.45	MO com LS => 25.04
			Valor do BDI =>	7.96			Valor com BDI => 40.46
			Quant. =>		2.6000000	Preço Total =>	105.19

3.3	Código Banco	Descrição	Tipo	Und	Quant.	Valor Unit	Total
Composição	101166 SINAPI	ALVENARIA DE EMBASAMENTO COM BLOCO ESTRUTURAL DE CERÂMICA, DE 14X19X29CM E ARGAMASSA DE ASSENTAMENTO COM PREPARO MECÂNICO AF_05/2020	FUES - FUNDAÇÕES E ESTRUTURAS	m³	1.0000000	543.97	543.97
Composição Auxiliar	87292 SINAPI	ARGAMASSA TRAÇO 1:2:8 (EM VOLUME DE CIMENTO, CAL E AREIA MÉDIA ÚMIDA) PARA EMBOÇO/MASSA ÚNICA/ASSENTAMENTO DE ALVENARIA DE VEDAÇÃO, PREPARO MECÂNICO COM BETONEIRA 400 L. AF_08/2019	SEDI - SERVIÇOS DIVERSOS	m²	0.1300000	410.67	53.38
Composição Auxiliar	88309 SINAPI	PEDREIRO COM ENCARGOS COMPLEMENTARES	SEDI - SERVIÇOS DIVERSOS	H	8.3440000	17.44	145.51
Composição Auxiliar	88316 SINAPI	SERVENTE COM ENCARGOS COMPLEMENTARES	SEDI - SERVIÇOS DIVERSOS	H	4.1720000	13.55	56.53
Insumo	00034586 SINAPI	BLOCO ESTRUTURAL CERAMICO 14 X 19 X 29 CM, 6,0 MPA (NBR 15270)	Material	UN	122.2700000	2.36	288.55
			MO sem LS =>	92.17	LS =>	77.59	MO com LS => 169.76
			Valor do BDI =>	133.38			Valor com BDI => 677.35
			Quant. =>		1.5600000	Preço Total =>	1,056.66

3.4	Código Banco	Descrição	Tipo	Und	Quant.	Valor Unit	Total
Composição	96545 SINAPI	ARMAÇÃO DE BLOCO, VIGA BALDRAME OU SAPATA UTILIZANDO AÇO CA-50 DE 8 MM - MONTAGEM AF_06/2017	FUES - FUNDAÇÕES E ESTRUTURAS	KG	1.0000000	13.88	13.88
Composição Auxiliar	92793 SINAPI	CORTE E DOBRA DE AÇO CA-50, DIÂMETRO DE 8,0 MM, UTILIZADO EM ESTRUTURAS DIVERSAS, EXCETO LAJES. AF_12/2015	FUES - FUNDAÇÕES E ESTRUTURAS	KG	1.0000000	10.75	10.75
Composição Auxiliar	88238 SINAPI	AJUDANTE DE ARMADOR COM ENCARGOS COMPLEMENTARES	SEDI - SERVIÇOS DIVERSOS	H	0.0375000	13.15	0.49
Composição Auxiliar	88245 SINAPI	ARMADOR COM ENCARGOS COMPLEMENTARES	SEDI - SERVIÇOS DIVERSOS	H	0.1155000	17.33	2.00
Insumo	00043132 SINAPI	ARAME RECOZIDO 16 BWG, D = 1,65 MM (0,016 KG/M) OU 18 BWG, D = 1,25 MM (0,01 KG/M)	Material	KG	0.0250000	19.65	0.49
Insumo	00039017 SINAPI	ESPACADOR / DISTANCIADOR CIRCULAR COM ENTRADA LATERAL, EM PLASTICO, PARA VERGALHAO *4,2 A 12,5* MM, COBRIMENTO 20 MM	Material	UN	0.7240000	0.22	0.15
			MO sem LS =>	1.26	LS =>	1.07	MO com LS => 2.33
			Valor do BDI =>	3.40			Valor com BDI => 17.28
			Quant. =>		45.1900000	Preço Total =>	780.88

3.5	Código Banco	Descrição	Tipo	Und	Quant.	Valor Unit	Total
Composição	7572 ORSE	Forma plana para vigas-baldrame, em compensado resinado de 12mm, 02 usos, inclusive escoramento	Formas	m²	1.0000000	86.75	86.75
Composição Auxiliar	10549 ORSE	Encargos Complementares - Servente	Provisórios	h	0.3480000	3.63	1.26
Composição Auxiliar	10551 ORSE	Encargos Complementares - Carpinteiro	Provisórios	h	1.3920000	3.55	4.94
Insumo	630 ORSE	Compensado resinado 12mm - Madeirite ou similar	Material	m²	0.5750000	43.80	25.18
Insumo	1569 ORSE	Madeira mista serrada (barrote) 6 x 6cm - 0,0036 m³/m (angelim, louro)	Material	m	0.7410000	10.13	7.50
Insumo	6995 ORSE	Madeira mista serrada (sarrafo) 2,2 x 5,5cm - 0,00121 m³/m	Material	m	4.8420000	3.89	18.83
Insumo	00001213 SINAPI	CARPINTEIRO DE FORMAS	Mão de Obra	H	1.3920000	13.97	19.44
Insumo	00002692 SINAPI	DESMOLDANTE PROTETOR PARA FORMAS DE MADEIRA, DE BASE OLEOSA EMULSIONADA EM AGUA	Material	L	0.0200000	8.42	0.16
Insumo	00005061 SINAPI	PREGO DE AÇO POLIDO COM CABECA 18 X 27 (2 1/2 X 10)	Material	KG	0.1250000	23.50	2.93
Insumo	00006111 SINAPI	SERVENTE DE OBRAS	Mão de Obra	H	0.3480000	10.27	3.57
Insumo	00043132 SINAPI	ARAME RECOZIDO 16 BWG, D = 1,65 MM (0,016 KG/M) OU 18 BWG, D = 1,25 MM (0,01 KG/M)	Material	KG	0.1500000	19.65	2.94
			MO sem LS =>	12.49	LS =>	10.52	MO com LS => 23.01
			Valor do BDI =>	21.27			Valor com BDI => 108.02
			Quant. =>		15.7300000	Preço Total =>	1,699.15

3.6	Código Banco	Descrição	Tipo	Und	Quant.	Valor Unit	Total
Composição	96543 SINAPI	ARMAÇÃO DE BLOCO, VIGA BALDRAME E SAPATA UTILIZANDO AÇO CA-60 DE 5 MM - MONTAGEM AF_06/2017	FUES - FUNDAÇÕES E ESTRUTURAS	KG	1.0000000	15.47	15.47
Composição Auxiliar	92791 SINAPI	CORTE E DOBRA DE AÇO CA-60, DIÂMETRO DE 5,0 MM, UTILIZADO EM ESTRUTURAS DIVERSAS, EXCETO LAJES. AF_12/2015	FUES - FUNDAÇÕES E ESTRUTURAS	KG	1.0000000	10.35	10.35
Composição Auxiliar	88238 SINAPI	AJUDANTE DE ARMADOR COM ENCARGOS COMPLEMENTARES	SEDI - SERVIÇOS DIVERSOS	H	0.0635000	13.15	0.83
Composição Auxiliar	88245 SINAPI	ARMADOR COM ENCARGOS COMPLEMENTARES	SEDI - SERVIÇOS DIVERSOS	H	0.1945000	17.33	3.37
Insumo	00043132 SINAPI	ARAME RECOZIDO 16 BWG, D = 1,65 MM (0,016 KG/M) OU 18 BWG, D = 1,25 MM (0,01 KG/M)	Material	KG	0.0250000	19.65	0.49
Insumo	00039017 SINAPI	ESPACADOR / DISTANCIADOR CIRCULAR COM ENTRADA LATERAL, EM PLASTICO, PARA VERGALHAO *4,2 A 12,5* MM, COBRIMENTO 20 MM	Material	UN	1.9665000	0.22	0.43
			MO sem LS =>	2.46	LS =>	2.08	MO com LS => 4.54
			Valor do BDI =>	3.79			Valor com BDI => 19.26
			Quant. =>		24.7100000	Preço Total =>	475.91

3.7	Código Banco	Descrição	Tipo	Und	Quant.	Valor Unit	Total
Composição	102476 SINAPI	CONCRETO FCK = 25MPA, TRAÇO 1:2:2:2,5 (EM MASSA SECA DE CIMENTO/ AREIA MÉDIA/ SEIXO ROLADO) - PREPARO MECÂNICO COM BETONEIRA 400 L. AF_05/2021	FUES - FUNDAÇÕES E ESTRUTURAS	m³	1.0000000	464.72	464.72

Composição Auxiliar	88830	SINAPI	BETONEIRA CAPACIDADE NOMINAL DE 400 L, CAPACIDADE DE MISTURA 280 L, MOTOR ELÉTRICO TRIFÁSICO POTÊNCIA DE 2 CV, SEM CARREGADOR - CHP DIURNO. AF_10/2014	CHOR - CUSTOS HORÁRIOS DE MÁQUINAS E FERRAMENTAS	CHP	0.7320000	1.60	1.17	
Composição Auxiliar	88831	SINAPI	BETONEIRA CAPACIDADE NOMINAL DE 400 L, CAPACIDADE DE MISTURA 280 L, MOTOR ELÉTRICO TRIFÁSICO POTÊNCIA DE 2 CV, SEM CARREGADOR - CHI DIURNO. AF_10/2014	CHOR - CUSTOS HORÁRIOS DE MÁQUINAS E FERRAMENTAS	CHI	0.6902000	0.34	0.23	
Composição Auxiliar	88316	SINAPI	SERVENTE COM ENCARGOS COMPLEMENTARES	FERRAMENTAS DIVERSOS	H	2.2483000	13.55	30.46	
Composição Auxiliar	88377	SINAPI	OPERADOR DE BETONEIRA ESTACIONÁRIA/MISTURADOR COM ENCARGOS COMPLEMENTARES	SEDI - SERVIÇOS DIVERSOS	H	1.4222000	15.26	21.70	
Insumo	00000370	SINAPI	AREIA MEDIA - POSTO JAZIDA/FORNECEDOR (RETIRADO NA JAZIDA, SEM TRANSPORTE)	MATERIAL	m³	0.7277000	65.00	47.30	
Insumo	00001379	SINAPI	CIMENTO PORTLAND COMPOSTO CP II-32	Material	KG	381.6832000	0.60	229.00	
Insumo	00004734	SINAPI	SEIXO ROLADO PARA APLICACAO EM CONCRETO (POSTO PEDREIRA/FORNECEDOR. SEM FRETE)	Material	m³	0.5890000	228.97	134.86	
				MO sem LS =>	22.85	LS =>	19.23	MO com LS =>	42.08
				Valor do BDI =>	113.94			Valor com BDI =>	578.66
						Quant. =>	0.8580000	Preço Total =>	496.49

3.8	Código	Banco	Descrição	Tipo	Und	Quant.	Valor Unit	Total	
Composição	4953	ORSE	Impermeabilização de alicerce e viga baldrame com 2 demãos de tinta asfáltica tipo Neutrol da Vedacit ou similar, exceto argamassa impermeabilização	Tratamentos de Superfícies	m²	1.0000000	20.36	20.36	
Composição Auxiliar	10549	ORSE	Encargos Complementares - Servente	Provisórios	h	0.2000000	3.63	0.72	
Composição Auxiliar	10553	ORSE	Encargos Complementares - Pintor	Provisórios	h	0.4000000	3.71	1.48	
Insumo	00004783	SINAPI	PINTOR	Mão de Obra	H	0.4000000	13.97	5.58	
Insumo	00006111	SINAPI	SERVENTE DE OBRAS	Mão de Obra	H	0.2000000	10.27	2.05	
Insumo	00007313	SINAPI	TINTA ASFALTICA IMPERMEABILIZANTE DILUIDA EM SOLVENTE, PARA MATERIAIS CIMENTICIOS. METAL E MADEIRA	Material	L	0.5000000	21.06	10.53	
				MO sem LS =>	4.14	LS =>	3.49	MO com LS =>	7.63
				Valor do BDI =>	4.99			Valor com BDI =>	25.35
						Quant. =>	29.9000000	Preço Total =>	757.96

4	SUPRAESTRUTURA								8,618.75
4.1	Código	Banco	Descrição	Tipo	Und	Quant.	Valor Unit	Total	
Composição	92777	SINAPI	ARMAÇÃO DE PILAR OU VIGA DE UMA ESTRUTURA CONVENCIONAL DE CONCRETO ARMADO EM UMA EDIFICAÇÃO TÉRREA OU SOBRADO UTILIZANDO AÇO CA-50 DE 8,0 MM - MONTAGEM. AF_12/2015	FUES - FUNDAÇÕES E ESTRUTURAS	KG	1.0000000	13.88	13.88	
Composição Auxiliar	92793	SINAPI	CORTE E DOBRA DE AÇO CA-50, DIÂMETRO DE 8,0 MM, UTILIZADO EM ESTRUTURAS DIVERSAS, EXCETO LAJES. AF_12/2015	FUES - FUNDAÇÕES E ESTRUTURAS	KG	1.0000000	10.75	10.75	
Composição Auxiliar	88238	SINAPI	AJUDANTE DE ARMADOR COM ENCARGOS COMPLEMENTARES	SEDI - SERVIÇOS DIVERSOS	H	0.0209000	13.15	0.27	
Composição Auxiliar	88245	SINAPI	ARMADOR COM ENCARGOS COMPLEMENTARES	SEDI - SERVIÇOS DIVERSOS	H	0.1278000	17.33	2.21	
Insumo	00043132	SINAPI	ARAME RECOZIDO 16 BWG, D = 1,65 MM (0,016 KG/M) OU 18 BWG, D = 1,25 MM (0,01 KG/M)	Material	KG	0.0250000	19.65	0.49	
Insumo	00039017	SINAPI	ESPAÇADOR / DISTANCIADOR CIRCULAR COM ENTRADA LATERAL, EM PLASTICO, PARA VERGALHAO *4,2 A 12,5* MM, COBRIMENTO 20 MM	Material	UN	0.7430000	0.22	0.16	
				MO sem LS =>	1.27	LS =>	1.07	MO com LS =>	2.34
				Valor do BDI =>	3.40			Valor com BDI =>	17.28
						Quant. =>	41.7100000	Preço Total =>	720.74

4.2	Código	Banco	Descrição	Tipo	Und	Quant.	Valor Unit	Total	
Composição	7458	ORSE	Forma plana para pilares, em compensado plastificado de 12mm, 02 usos, inclusive escoramento	Formas	m²	1.0000000	124.47	124.47	
Composição Auxiliar	10549	ORSE	Encargos Complementares - Servente	Provisórios	h	0.2900000	3.63	1.05	
Composição Auxiliar	10551	ORSE	Encargos Complementares - Carpinteiro	Provisórios	h	1.1600000	3.55	4.11	
Insumo	1569	ORSE	Madeira mista serrada (barrote) 6 x 6cm - 0,0036 m³/m (angelim, louro)	Material	m	3.1310000	10.13	31.71	
Insumo	6995	ORSE	Madeira mista serrada (sarrafo) 2,2 x 5,5cm - 0,00121 m³/m	Material	m	4.4720000	3.89	17.39	
Insumo	00001213	SINAPI	CARPINTEIRO DE FORMAS	Mão de Obra	H	1.1600000	13.97	16.20	
Insumo	00001347	SINAPI	CHAPA/PAINEL DE MADEIRA COMPENSADA PLASTIFICADA (MADEIRITE PLASTIFICADO) PARA FORMA DE CONCRETO, DE 2200 x 1100 MM, E = 12 MM	Material	m²	0.6390000	70.44	45.01	
Insumo	00002692	SINAPI	DESMOLDANTE PROTETOR PARA FORMAS DE MADEIRA, DE BASE OLEOSA EMULSIONADA EM AGUA	Material	L	0.0200000	8.42	0.16	
Insumo	00005061	SINAPI	PREGO DE AÇO POLIDO COM CABECA 18 X 27 (2 1/2 X 10)	Material	KG	0.1250000	23.50	2.93	
Insumo	00006111	SINAPI	SERVENTE DE OBRAS	Mão de Obra	H	0.2900000	10.27	2.97	
Insumo	00043132	SINAPI	ARAME RECOZIDO 16 BWG, D = 1,65 MM (0,016 KG/M) OU 18 BWG, D = 1,25 MM (0,01 KG/M)	Material	KG	0.1500000	19.65	2.94	
				MO sem LS =>	10.41	LS =>	8.76	MO com LS =>	19.17
				Valor do BDI =>	30.52			Valor com BDI =>	154.99
						Quant. =>	18.4800000	Preço Total =>	2,864.21

4.3	Código	Banco	Descrição	Tipo	Und	Quant.	Valor Unit	Total
Composição	92775	SINAPI	ARMAÇÃO DE PILAR OU VIGA DE UMA ESTRUTURA CONVENCIONAL DE CONCRETO ARMADO EM UMA EDIFICAÇÃO TÉRREA OU SOBRADO UTILIZANDO AÇO CA-60 DE 5,0 MM - MONTAGEM. AF_12/2015	FUES - FUNDAÇÕES E ESTRUTURAS	KG	1.0000000	15.47	15.47
Composição Auxiliar	92791	SINAPI	CORTE E DOBRA DE AÇO CA-60, DIÂMETRO DE 5,0 MM, UTILIZADO EM ESTRUTURAS DIVERSAS, EXCETO LAJES. AF_12/2015	FUES - FUNDAÇÕES E ESTRUTURAS	KG	1.0000000	10.35	10.35
Composição Auxiliar	88238	SINAPI	AJUDANTE DE ARMADOR COM ENCARGOS COMPLEMENTARES	SEDI - SERVIÇOS DIVERSOS	H	0.0367000	13.15	0.48
Composição Auxiliar	88245	SINAPI	ARMADOR COM ENCARGOS COMPLEMENTARES	SEDI - SERVIÇOS DIVERSOS	H	0.2245000	17.33	3.89

Insumo	00043132	SINAPI	ARAME RECOZIDO 16 BWG, D = 1,65 MM (0,016 KG/M) OU 18 BWG, D = 1,25 MM (0,01 KG/M)	Material	KG	0.0250000	19.65	0.49	
Insumo	00039017	SINAPI	ESPACADOR / DISTANCIADOR CIRCULAR COM ENTRADA LATERAL, EM PLASTICO, PARA VERGALHAO *4,2 A 12,5* MM, COBRIMENTO 20 MM	Material	UN	1.1900000	0.22	0.26	
				MO sem LS =>	2.55	LS =>	2.15	MO com LS =>	4.70
				Valor do BDI =>	3.79			Valor com BDI =>	19.26
						Quant. =>	22.7700000	Preço Total =>	438.55

4.4	Código	Banco	Descrição	Tipo	Und	Quant.	Valor Unit	Total	
Composição	92718	SINAPI	CONCRETAGEM DE PILARES, FCK = 25 MPA, COM USO DE BALDES EM EDIFICAÇÃO COM SEÇÃO MÉDIA DE PILARES MENOR OU IGUAL A 0,25 M² - LANÇAMENTO, ADENSAMENTO E ACABAMENTO. AF_12/2015	FUES - FUNDAÇÕES E ESTRUTURAS	m³	1.0000000	619.50	619.50	
Composição Auxiliar	90586	SINAPI	VIBRADOR DE IMERSÃO, DIÂMETRO DE PONTEIRA 45MM, MOTOR ELÉTRICO TRIFÁSICO POTÊNCIA DE 2 CV - CHP DIURNO. AF_06/2015	CHOR - CUSTOS HORÁRIOS DE MÁQUINAS E CHOR - CUSTOS HORÁRIOS DE MÁQUINAS E	CHP	0.6720000	1.21	0.81	
Composição Auxiliar	90587	SINAPI	VIBRADOR DE IMERSÃO, DIÂMETRO DE PONTEIRA 45MM, MOTOR ELÉTRICO TRIFÁSICO POTÊNCIA DE 2 CV - CHI DIURNO. AF_06/2015	SEDI - SERVIÇOS DIVERSOS	CHI	1.1740000	0.49	0.57	
Composição Auxiliar	88309	SINAPI	PEDREIRO COM ENCARGOS COMPLEMENTARES	SEDI - SERVIÇOS DIVERSOS	H	1.8460000	17.44	32.19	
Composição Auxiliar	88316	SINAPI	SERVENTE COM ENCARGOS COMPLEMENTARES	SEDI - SERVIÇOS DIVERSOS	H	5.5380000	13.55	75.03	
Composição Auxiliar	88262	SINAPI	CARPINTEIRO DE FORMAS COM ENCARGOS COMPLEMENTARES	SEDI - SERVIÇOS DIVERSOS	H	1.8460000	17.21	31.76	
Insumo	00034493	SINAPI	CONCRETO USINADO BOMBEAVEL, CLASSE DE RESISTENCIA C25, COM BRITA 0 E 1, SLUMP = 100 +/- 20 MM, EXCLUI SERVICO DE BOMBEAMENTO (NRR 8953)	Material	m³	1.1030000	434.40	479.14	
				MO sem LS =>	59.75	LS =>	50.31	MO com LS =>	110.06
				Valor do BDI =>	151.90			Valor com BDI =>	771.40
						Quant. =>	0.7920000	Preço Total =>	610.94

4.5	Código	Banco	Descrição	Tipo	Und	Quant.	Valor Unit	Total	
Composição	92777	SINAPI	ARMAÇÃO DE PILAR OU VIGA DE UMA ESTRUTURA CONVENCIONAL DE CONCRETO ARMADO EM UMA EDIFICAÇÃO TÉRREA OU SOBRADO UTILIZANDO AÇO CA-50 DE 8,0 MM - MONTAGEM. AF_12/2015	FUES - FUNDAÇÕES E ESTRUTURAS	KG	1.0000000	13.88	13.88	
Composição Auxiliar	92793	SINAPI	CORTE E DOBRA DE AÇO CA-50, DIÂMETRO DE 8,0 MM, UTILIZADO EM ESTRUTURAS DIVERSAS, EXCETO LAJES. AF_12/2015	FUES - FUNDAÇÕES E ESTRUTURAS	KG	1.0000000	10.75	10.75	
Composição Auxiliar	88238	SINAPI	AJUDANTE DE ARMADOR COM ENCARGOS COMPLEMENTARES	SEDI - SERVIÇOS DIVERSOS	H	0.0209000	13.15	0.27	
Composição Auxiliar	88245	SINAPI	ARMADOR COM ENCARGOS COMPLEMENTARES	SEDI - SERVIÇOS DIVERSOS	H	0.1278000	17.33	2.21	
Insumo	00043132	SINAPI	ARAME RECOZIDO 16 BWG, D = 1,65 MM (0,016 KG/M) OU 18 BWG, D = 1,25 MM (0,01 KG/M)	Material	KG	0.0250000	19.65	0.49	
Insumo	00039017	SINAPI	ESPACADOR / DISTANCIADOR CIRCULAR COM ENTRADA LATERAL, EM PLASTICO, PARA VERGALHAO *4,2 A 12,5* MM, COBRIMENTO 20 MM	Material	UN	0.7430000	0.22	0.16	
				MO sem LS =>	1.27	LS =>	1.07	MO com LS =>	2.34
				Valor do BDI =>	3.40			Valor com BDI =>	17.28
						Quant. =>	45.1900000	Preço Total =>	780.88

4.6	Código	Banco	Descrição	Tipo	Und	Quant.	Valor Unit	Total	
Composição	7404	ORSE	Forma plana para vigas, em compensado plastificado de 12mm, 02 usos, inclusive escoramento	Formas	m²	1.0000000	114.72	114.72	
Composição Auxiliar	10549	ORSE	Encargos Complementares - Servente	Provisórios	h	0.3480000	3.63	1.26	
Composição Auxiliar	10551	ORSE	Encargos Complementares - Carpinteiro	Provisórios	h	1.3920000	3.55	4.94	
Insumo	1569	ORSE	Madeira mista serrada (barrote) 6 x 6cm - 0,0036 m³/m (angelim, louro)	Material	m	1.9900000	10.13	20.15	
Insumo	6995	ORSE	Madeira mista serrada (sarrafo) 2,2 x 5,5cm - 0,00121 m³/m	Material	m	4.8420000	3.89	18.83	
Insumo	00001213	SINAPI	CARPINTEIRO DE FORMAS	Mão de Obra	H	1.3920000	13.97	19.44	
Insumo	00001347	SINAPI	CHAPA/PAINEL DE MADEIRA COMPENSADA PLASTIFICADA (MADEIRITE PLASTIFICADO) PARA FORMA DE CONCRETO, DE 2200 x 1100 MM, E = 12 MM	Material	m²	0.5750000	70.44	40.50	
Insumo	00002692	SINAPI	DESMOLDANTE PROTETOR PARA FORMAS DE MADEIRA, DE BASE OLEOSA EMULSIONADA EM AGUA	Material	L	0.0200000	8.42	0.16	
Insumo	00005061	SINAPI	PREGO DE AÇO POLIDO COM CABECA 18 X 27 (2 1/2 X 10)	Material	KG	0.1250000	23.50	2.93	
Insumo	00006111	SINAPI	SERVENTE DE OBRAS	Mão de Obra	H	0.3480000	10.27	3.57	
Insumo	00043132	SINAPI	ARAME RECOZIDO 16 BWG, D = 1,65 MM (0,016 KG/M) OU 18 BWG, D = 1,25 MM (0,01 KG/M)	Material	KG	0.1500000	19.65	2.94	
				MO sem LS =>	12.49	LS =>	10.52	MO com LS =>	23.01
				Valor do BDI =>	28.12			Valor com BDI =>	142.84
						Quant. =>	15.7300000	Preço Total =>	2,246.87

4.7	Código	Banco	Descrição	Tipo	Und	Quant.	Valor Unit	Total	
Composição	92775	SINAPI	ARMAÇÃO DE PILAR OU VIGA DE UMA ESTRUTURA CONVENCIONAL DE CONCRETO ARMADO EM UMA EDIFICAÇÃO TÉRREA OU SOBRADO UTILIZANDO AÇO CA-60 DE 5,0 MM - MONTAGEM. AF_12/2015	FUES - FUNDAÇÕES E ESTRUTURAS	KG	1.0000000	15.47	15.47	
Composição Auxiliar	92791	SINAPI	CORTE E DOBRA DE AÇO CA-60, DIÂMETRO DE 5,0 MM, UTILIZADO EM ESTRUTURAS DIVERSAS, EXCETO LAJES. AF_12/2015	FUES - FUNDAÇÕES E ESTRUTURAS	KG	1.0000000	10.35	10.35	
Composição Auxiliar	88238	SINAPI	AJUDANTE DE ARMADOR COM ENCARGOS COMPLEMENTARES	SEDI - SERVIÇOS DIVERSOS	H	0.0367000	13.15	0.48	
Composição Auxiliar	88245	SINAPI	ARMADOR COM ENCARGOS COMPLEMENTARES	SEDI - SERVIÇOS DIVERSOS	H	0.2245000	17.33	3.89	
Insumo	00043132	SINAPI	ARAME RECOZIDO 16 BWG, D = 1,65 MM (0,016 KG/M) OU 18 BWG, D = 1,25 MM (0,01 KG/M)	Material	KG	0.0250000	19.65	0.49	
Insumo	00039017	SINAPI	ESPACADOR / DISTANCIADOR CIRCULAR COM ENTRADA LATERAL, EM PLASTICO, PARA VERGALHAO *4,2 A 12,5* MM, COBRIMENTO 20 MM	Material	UN	1.1900000	0.22	0.26	
				MO sem LS =>	2.55	LS =>	2.15	MO com LS =>	4.70
				Valor do BDI =>	3.79			Valor com BDI =>	19.26
						Quant. =>	24.7100000	Preço Total =>	475.91

4.8	Código	Banco	Descrição	Tipo	Und	Quant.	Valor Unit	Total		
Composição	9399	ORSE	Concreto simples fabricado na obra, fck=25 mpa, lançado e adensado	Concreto Simples	m³	1.0000000	449.89	449.89		
Composição Auxiliar	7692	ORSE	Lançamento de concreto simples fabricado na obra, inclusive adensamento e acabamento em peças da superestrutura	Concreto Simples	m³	1.0000000	38.21	38.21		
Composição Auxiliar	9398	ORSE	Concreto simples fck= 25 MPA (b1/b2), fabricado na obra, sem lançamento e adensamento	Concreto Simples	m³	1.0000000	411.68	411.68		
					MO sem LS =>	49.30	LS =>	41.50	MO com LS =>	90.80
					Valor do BDI =>	110.31			Valor com BDI =>	560.20
					Quant. =>	0.8580000	Preço Total =>	480.65		

5	PAREDES E DIVISÓRIAS								5,865.19	
5.1	Código	Banco	Descrição	Tipo	Und	Quant.	Valor Unit	Total		
Composição	87519	SINAPI	ALVENARIA DE VEDAÇÃO DE BLOCOS CERÂMICOS FURADOS NA HORIZONTAL DE 9X19X19CM (ESPESSURA 9CM) DE PAREDES COM ÁREA LÍQUIDA MAIOR OU IGUAL A 6M² COM VÃOS E ARGAMASSA DE ASSENTAMENTO COM PREPARO EM BETONEIRA. AF_06/2014	PARE - PAREDES/PAINÉIS	m²	1.0000000	66.65	66.65		
Composição Auxiliar	87292	SINAPI	ARGAMASSA TRAÇO 1:2:8 (EM VOLUME DE CIMENTO, CAL E AREIA MÉDIA ÚMIDA) PARA EMBOÇO/MASSA ÚNICA/ASSENTAMENTO DE ALVENARIA DE VEDAÇÃO, PREPARO MECÂNICO COM BETONEIRA 400 L. AF_08/2019	SEDI - SERVIÇOS DIVERSOS	m³	0.0098000	410.67	4.02		
Composição Auxiliar	88309	SINAPI	PEDREIRO COM ENCARGOS COMPLEMENTARES	SEDI - SERVIÇOS DIVERSOS	H	1.5500000	17.44	27.03		
Composição Auxiliar	88316	SINAPI	SERVENTE COM ENCARGOS COMPLEMENTARES	SEDI - SERVIÇOS DIVERSOS	H	0.7750000	13.55	10.50		
Insumo	00007266	SINAPI	BLOCO CERAMICO / TIJOLO VAZADO PARA ALVENARIA DE VEDACAO, 8 FUROS NA HORIZONTAL, 9 X 19 X 19 CM (L X A X C)	Material	MIL	0.0283100	834.99	23.63		
Insumo	00037395	SINAPI	PINO DE AÇO COM FURO, HASTE = 27 MM (AÇO DIRETA)	Material	CENTO	0.0050000	40.78	0.20		
Insumo	00034557	SINAPI	TELA DE AÇO SOLDADA GALVANIZADA/ZINCADA PARA ALVENARIA, FIO D = *1,20 A 1,70* MM, MALHA 15 X 15 MM, (C X L) *50 X 7,5* CM	Material	M	0.4200000	3.03	1.27		
					MO sem LS =>	16.66	LS =>	14.02	MO com LS =>	30.68
					Valor do BDI =>	16.34			Valor com BDI =>	82.99
					Quant. =>	54.0600000	Preço Total =>	4,486.43		

5.2	Código	Banco	Descrição	Tipo	Und	Quant.	Valor Unit	Total		
Composição	93187	SINAPI	VERGA MOLDADA IN LOCO EM CONCRETO PARA JANELAS COM MAIS DE 1.5 M DE VÃO. AF_03/2016	FUES - FUNDAÇÕES E ESTRUTURAS	M	1.0000000	106.99	106.99		
Composição Auxiliar	92270	SINAPI	FABRICAÇÃO DE FÔRMA PARA VIGAS, COM MADEIRA SERRADA, E = 25 MM. AF_09/2020	FUES - FUNDAÇÕES E ESTRUTURAS	m²	0.4000000	195.10	78.04		
Composição Auxiliar	92793	SINAPI	CORTE E DOBRA DE AÇO CA-50, DIÂMETRO DE 8,0 MM, UTILIZADO EM ESTRUTURAS DIVERSAS, EXCETO LAJES. AF_12/2015	FUES - FUNDAÇÕES E ESTRUTURAS	KG	0.7900000	10.75	8.49		
Composição Auxiliar	94970	SINAPI	CONCRETO FCK = 20MPA, TRAÇO 1:2,7:3 (EM MASSA SECA DE CIMENTO/ AREIA MÉDIA/ BRITA 1) - PREPARO MECÂNICO COM BETONEIRA 600 L. AF_05/2021	FUES - FUNDAÇÕES E ESTRUTURAS	m³	0.0240000	336.60	8.07		
Composição Auxiliar	88309	SINAPI	PEDREIRO COM ENCARGOS COMPLEMENTARES	SEDI - SERVIÇOS DIVERSOS	H	0.3600000	17.44	6.27		
Composição Auxiliar	88316	SINAPI	SERVENTE COM ENCARGOS COMPLEMENTARES	SEDI - SERVIÇOS DIVERSOS	H	0.1800000	13.55	2.43		
Insumo	00002692	SINAPI	DESMOLDANTE PROTETOR PARA FORMAS DE MADEIRA, DE BASE OIL FOSA FMJL SIONADA FM AGUA	Material	L	0.0070000	8.42	0.05		
Insumo	00039017	SINAPI	ESPACADOR / DISTANCIADOR CIRCULAR COM ENTRADA LATERAL, EM PLASTICO, PARA VERGALHAO *4,2 A 12,5* MM, COBRIMENTO 20 MM	Material	UN	6.0000000	0.22	1.32		
Insumo	00004491	SINAPI	PONTALETE *7,5 X 7,5* CM EM PINUS, MISTA OU EQUIVALENTE DA REGIAO - BRUTA	Material	M	0.2200000	10.55	2.32		
					MO sem LS =>	8.06	LS =>	6.79	MO com LS =>	14.85
					Valor do BDI =>	26.23			Valor com BDI =>	133.22
					Quant. =>	5.8000000	Preço Total =>	772.67		

5.3	Código	Banco	Descrição	Tipo	Und	Quant.	Valor Unit	Total		
Composição	93197	SINAPI	CONTRAVERGA MOLDADA IN LOCO EM CONCRETO PARA VÃOS DE MAIS DE 1.5 M DE COMPRIMENTO. AF_03/2016	FUES - FUNDAÇÕES E ESTRUTURAS	M	1.0000000	101.41	101.41		
Composição Auxiliar	92270	SINAPI	FABRICAÇÃO DE FÔRMA PARA VIGAS, COM MADEIRA SERRADA, E = 25 MM. AF_09/2020	FUES - FUNDAÇÕES E ESTRUTURAS	m²	0.4000000	195.10	78.04		
Composição Auxiliar	92792	SINAPI	CORTE E DOBRA DE AÇO CA-50, DIÂMETRO DE 6,3 MM, UTILIZADO EM ESTRUTURAS DIVERSAS, EXCETO LAJES. AF_12/2015	FUES - FUNDAÇÕES E ESTRUTURAS	KG	0.4900000	10.68	5.23		
Composição Auxiliar	94970	SINAPI	CONCRETO FCK = 20MPA, TRAÇO 1:2,7:3 (EM MASSA SECA DE CIMENTO/ AREIA MÉDIA/ BRITA 1) - PREPARO MECÂNICO COM BETONEIRA 600 L. AF_05/2021	FUES - FUNDAÇÕES E ESTRUTURAS	m³	0.0240000	336.60	8.07		
Composição Auxiliar	88309	SINAPI	PEDREIRO COM ENCARGOS COMPLEMENTARES	SEDI - SERVIÇOS DIVERSOS	H	0.3600000	17.44	6.27		
Composição Auxiliar	88316	SINAPI	SERVENTE COM ENCARGOS COMPLEMENTARES	SEDI - SERVIÇOS DIVERSOS	H	0.1800000	13.55	2.43		
Insumo	00002692	SINAPI	DESMOLDANTE PROTETOR PARA FORMAS DE MADEIRA, DE BASE OLEOSA EMULSIONADA EM AGUA	Material	L	0.0070000	8.42	0.05		
Insumo	00039017	SINAPI	ESPACADOR / DISTANCIADOR CIRCULAR COM ENTRADA LATERAL, EM PLASTICO, PARA VERGALHAO *4,2 A 12,5* MM, COBRIMENTO 20 MM	Material	UN	6.0000000	0.22	1.32		
					MO sem LS =>	8.09	LS =>	6.81	MO com LS =>	14.90
					Valor do BDI =>	24.86			Valor com BDI =>	126.27
					Quant. =>	4.8000000	Preço Total =>	606.09		

6	REVESTIMENTOS DE PAREDE								9,166.76
6.1	Código	Banco	Descrição	Tipo	Und	Quant.	Valor Unit	Total	
Composição	87905	SINAPI	CHAPISCO APLICADO EM ALVENARIA (COM PRESENÇA DE VÃOS) E ESTRUTURAS DE CONCRETO DE FACHADA, COM COLHER DE PEDREIRO. ARGAMASSA TRAÇO 1:3 COM PREPARO EM BETONEIRA 400L. AF_06/2014	REVE - REVESTIMENTO E TRATAMENTO DE SUPERFÍCIES	m²	1.0000000	6.04	6.04	
Composição Auxiliar	87313	SINAPI	ARGAMASSA TRAÇO 1:3 (EM VOLUME DE CIMENTO E AREIA GROSSA ÚMIDA) PARA CHAPISCO CONVENCIONAL, PREPARO MECÂNICO COM BETONEIRA 400 L. AF_08/2019	SEDI - SERVIÇOS DIVERSOS	m³	0.0042000	387.08	1.62	
Composição Auxiliar	88309	SINAPI	PEDREIRO COM ENCARGOS COMPLEMENTARES	SEDI - SERVIÇOS DIVERSOS	H	0.1830000	17.44	3.19	

Composição Auxiliar	88316	SINAPI	SERVENTE COM ENCARGOS COMPLEMENTARES	SEDI - SERVIÇOS DIVERSOS	H	0.0910000	13.55	1.23
				MO sem LS =>	2.05	LS =>	1.73	MO com LS => 3.78
				Valor do BDI =>	1.48			Valor com BDI => 7.52
				Quant. =>	108.1200000	Preço Total =>	813.06	

6.2	Código	Banco	Descrição	Tipo	Und	Quant.	Valor Unit	Total
Composição	3318	ORSE	Reboco especial de parede 2cm com argamassa traço t3 - 1:3 cimento / areia / vedacit	Conversão InfoWOrca	m²	1.0000000	30.00	30.00
Composição Auxiliar	1905	ORSE	Argamassa cimento e areia traço t-3 (1:3), com aditivo vedacit ou similar- 1 sacco cimento 50kg / 3 padiolas areia dim. 0,35x0,45x0,23m / 2kg aditivo vedacit - Confecção mecânica e transporte	Argamassas	m³	0.0200000	559.52	11.19
Composição Auxiliar	10549	ORSE	Encargos Complementares - Servente	Provisórios	h	0.6000000	3.63	2.17
Composição Auxiliar	10550	ORSE	Encargos Complementares - Pedreiro	Provisórios	h	0.6000000	3.51	2.10
Insumo	00004750	SINAPI	PEDREIRO	Mão de Obra	H	0.6000000	13.97	8.38
Insumo	00006111	SINAPI	SERVENTE DE OBRAS	Mão de Obra	H	0.6000000	10.27	6.16
				MO sem LS =>	8.34	LS =>	7.02	MO com LS => 15.36
				Valor do BDI =>	7.35			Valor com BDI => 37.35
				Quant. =>	108.1200000	Preço Total =>	4,038.28	

6.3	Código	Banco	Descrição	Tipo	Und	Quant.	Valor Unit	Total
Composição	87267	SINAPI	REVESTIMENTO CERÂMICO PARA PAREDES INTERNAS COM PLACAS TIPO ESMALTADA EXTRA DE DIMENSÕES 20X20 CM APLICADAS EM AMBIENTES DE ÁREA MAIOR QUE 5 M² A MEIA ALTURA DAS PAREDES. AF 06/2014	REVE - REVESTIMENTO E TRATAMENTO DE SUPERFÍCIES	m²	1.0000000	62.08	62.08
Composição Auxiliar	88256	SINAPI	AZULEJISTA OU LADRILHISTA COM ENCARGOS COMPLEMENTARES	SEDI - SERVIÇOS DIVERSOS	H	0.7000000	17.36	12.15
Composição Auxiliar	88316	SINAPI	SERVENTE COM ENCARGOS COMPLEMENTARES	SEDI - SERVIÇOS DIVERSOS	H	0.3700000	13.55	5.01
Insumo	00001381	SINAPI	ARGAMASSA COLANTE AC I PARA CERAMICAS	Material	KG	4.8600000	0.86	4.17
Insumo	00034357	SINAPI	REJUNTE CIMENTICIO, QUALQUER COR	Material	KG	0.4200000	5.05	2.12
Insumo	00000536	SINAPI	REVESTIMENTO EM CERAMICA ESMALTADA EXTRA, PEI MENOR OU IGUAL A 3. FORMATO MENOR OU IGUAL A 2025 CM2	Material	m²	1.0600000	36.45	38.63
				MO sem LS =>	7.47	LS =>	6.28	MO com LS => 13.75
				Valor do BDI =>	15.22			Valor com BDI => 77.30
				Quant. =>	26.8200000	Preço Total =>	2,073.18	

6.4	Código	Banco	Descrição	Tipo	Und	Quant.	Valor Unit	Total
Composição	88495	SINAPI	APLICAÇÃO E LIXAMENTO DE MASSA LÁTEX EM PAREDES, UMA DEMÃO. AF 06/2014	PINT - PINTURAS	m²	1.0000000	8.03	8.03
Composição Auxiliar	88310	SINAPI	PINTOR COM ENCARGOS COMPLEMENTARES	SEDI - SERVIÇOS DIVERSOS	H	0.2340000	18.51	4.33
Composição Auxiliar	88316	SINAPI	SERVENTE COM ENCARGOS COMPLEMENTARES	SEDI - SERVIÇOS DIVERSOS	H	0.0860000	13.55	1.16
Insumo	00003767	SINAPI	LIXA EM FOLHA PARA PAREDE OU MADEIRA, NUMERO 120 (COR VERMELHA)	Material	UN	0.0600000	0.81	0.04
Insumo	00043626	SINAPI	MASSA CORRIDA PARA SUPERFÍCIES DE AMBIENTES INTERNOS	Material	KG	1.0430400	2.40	2.50
				MO sem LS =>	2.27	LS =>	1.92	MO com LS => 4.19
				Valor do BDI =>	1.96			Valor com BDI => 9.99
				Quant. =>	81.3000000	Preço Total =>	812.18	

6.5	Código	Banco	Descrição	Tipo	Und	Quant.	Valor Unit	Total
Composição	88485	SINAPI	APLICAÇÃO DE FUNDO SELADOR ACRÍLICO EM PAREDES, UMA DEMÃO. AF 06/2014	PINT - PINTURAS	m²	1.0000000	2.01	2.01
Composição Auxiliar	88310	SINAPI	PINTOR COM ENCARGOS COMPLEMENTARES	SEDI - SERVIÇOS DIVERSOS	H	0.0390000	18.51	0.72
Composição Auxiliar	88316	SINAPI	SERVENTE COM ENCARGOS COMPLEMENTARES	SEDI - SERVIÇOS DIVERSOS	H	0.0140000	13.55	0.18
Insumo	00006085	SINAPI	SELADOR ACRILICO OPACO PREMIUM INTERIOR/EXTERIOR	Material	L	0.1600000	6.95	1.11
				MO sem LS =>	0.37	LS =>	0.32	MO com LS => 0.69
				Valor do BDI =>	0.49			Valor com BDI => 2.50
				Quant. =>	81.3000000	Preço Total =>	203.25	

6.6	Código	Banco	Descrição	Tipo	Und	Quant.	Valor Unit	Total
Composição	88489	SINAPI	APLICAÇÃO MANUAL DE PINTURA COM TINTA LÁTEX ACRÍLICA EM PAREDES, DUAS DEMÃOS. AF 06/2014	PINT - PINTURAS	m²	1.0000000	12.12	12.12
Composição Auxiliar	88310	SINAPI	PINTOR COM ENCARGOS COMPLEMENTARES	SEDI - SERVIÇOS DIVERSOS	H	0.1870000	18.51	3.46
Composição Auxiliar	88316	SINAPI	SERVENTE COM ENCARGOS COMPLEMENTARES	SEDI - SERVIÇOS DIVERSOS	H	0.0690000	13.55	0.93
Insumo	00007356	SINAPI	TINTA LATEX ACRILICA PREMIUM, COR BRANCO FOSCO	Material	L	0.3300000	23.43	7.73
				MO sem LS =>	1.82	LS =>	1.54	MO com LS => 3.36
				Valor do BDI =>	2.97			Valor com BDI => 15.09
				Quant. =>	81.3000000	Preço Total =>	1,226.81	

7	PAVIMENTAÇÕES								5,154.63
7.1	Código	Banco	Descrição	Tipo	Und	Quant.	Valor Unit	Total	
Composição	87768	SINAPI	CONTRAPISO EM ARGAMASSA PRONTA, PREPARO MECÂNICO COM MISTURADOR 300 KG, APLICADO EM ÁREAS MOLHADAS SOBRE IMPERMEABILIZAÇÃO, ACABAMENTO NÃO REFORÇADO, ESPESSURA 4CM. AF 07/2014	PISO - PISOS	m²	1.0000000	126.17	126.17	
Composição Auxiliar	87386	SINAPI	ARGAMASSA PRONTA PARA CONTRAPISO, PREPARO COM MISTURADOR DE FIXO HORIZONTAL. DE 300 KG. AF 08/2019	SEDI - SERVIÇOS DIVERSOS	m³	0.0530000	2,093.70	110.96	
Composição Auxiliar	88309	SINAPI	PEDREIRO COM ENCARGOS COMPLEMENTARES	SEDI - SERVIÇOS DIVERSOS	H	0.6160000	17.44	10.74	
Composição Auxiliar	88316	SINAPI	SERVENTE COM ENCARGOS COMPLEMENTARES	SEDI - SERVIÇOS DIVERSOS	H	0.3080000	13.55	4.17	
Insumo	00001379	SINAPI	CIMENTO PORTLAND COMPOSTO CP II-32	Material	KG	0.5000000	0.60	0.30	

MO sem LS => 9.37 LS => 7.88 MO com LS => 17.25
 Valor do BDI => 13.20 Valor com BDI => 67.05
Quant. => 37.4400000 Preço Total => 2,510.35

8.3	Código	Banco	Descrição	Tipo	Und	Quant.	Valor Unit	Total		
Composição	92546	SINAPI	FABRICAÇÃO E INSTALAÇÃO DE TESOURA INTEIRA EM MADEIRA NÃO APARELHADA, VÃO DE 4 M, PARA TELHA CERÂMICA OU DE CONCRETO, INCLUSO IÇAMENTO. AF_07/2019	COBE - COBERTURA	UN	1.0000000	1,258.90	1,258.90		
Composição Auxiliar	92259	SINAPI	INSTALAÇÃO DE TESOURA (INTEIRA OU MEIA), BIAPOIADA, EM MADEIRA NÃO APARELHADA, PARA VÃOS MAIORES OU IGUAIS A 3,0 M E MENORES QUE 6,0 M, INCLUSO IÇAMENTO. AF_07/2019	COBE - COBERTURA	UN	1.0000000	487.24	487.24		
Composição Auxiliar	88239	SINAPI	AJUDANTE DE CARPINTEIRO COM ENCARGOS COMPLEMENTARES	SEDI - SERVIÇOS DIVERSOS	H	2.5940000	13.61	35.30		
Composição Auxiliar	88262	SINAPI	CARPINTEIRO DE FORMAS COM ENCARGOS COMPLEMENTARES	SEDI - SERVIÇOS DIVERSOS	H	11.2410000	17.21	193.45		
Insumo	00004400	SINAPI	CAIBRO NAO APARELHADO, *6 X 8* CM, EM MACARANDUBA, ANGELIM OU EQUIVALENTE DA REGIAO - BRUTA	Material	M	2.5000000	27.05	67.62		
Insumo	00021142	SINAPI	ESTRIBO COM PARAFUSO EM CHAPA DE FERRO FUNDIDO DE 2" X 3/16" X 35 CM, SECAO "U", PARA MADEIRAMENTO DE TELHADO	Material	UN	1.0000000	35.35	35.35		
Insumo	00039027	SINAPI	PREGO DE ACO POLIDO COM CABECA 19 X 36 (3 1/4 X 9)	Material	KG	1.1000000	23.88	26.26		
Insumo	00006193	SINAPI	TABUA NAO APARELHADA *2,5 X 20* CM, EM MACARANDUBA, ANGELIM OU EQUIVALENTE DA REGIAO - BRUTA	Material	M	3.0000000	24.02	72.06		
Insumo	00004425	SINAPI	VIGA NAO APARELHADA *6 X 12* CM, EM MACARANDUBA, ANGELIM OU EQUIVALENTE DA REGIAO - BRUTA	Material	M	9.5000000	35.96	341.62		
					MO sem LS =>	139.09	LS =>	117.10	MO com LS =>	256.19
					Valor do BDI =>	308.68			Valor com BDI =>	1,567.58
					Quant. =>		1.0000000	Preço Total =>		1,567.58

9	ESQUADRIAS								3,062.67	
9.1	Código	Banco	Descrição	Tipo	Und	Quant.	Valor Unit	Total		
Composição	100701	SINAPI	PORTA DE FERRO, DE ABRIR, TIPO GRADE COM CHAPA, COM GUARNICÕES. AF_12/2019	ESQV - ESQUADRIAS/FERRAGE	m²	1.0000000	539.48	539.48		
Composição Auxiliar	88627	SINAPI	ARGAMASSA TRAÇO 1:0.5:4.5 (EM VOLUME DE CIMENTO, CAL E AREIA MÉDIA ÚMIDA) PARA ASSENTAMENTO DE ALVENARIA, PREPARO MANUAIS. AF_08/2019	SEDI - SERVIÇOS DIVERSOS	m³	0.0120000	459.57	5.51		
Composição Auxiliar	88309	SINAPI	PEDREIRO COM ENCARGOS COMPLEMENTARES	SEDI - SERVIÇOS DIVERSOS	H	0.4570000	17.44	7.97		
Composição Auxiliar	88316	SINAPI	SERVEENTE COM ENCARGOS COMPLEMENTARES	SEDI - SERVIÇOS DIVERSOS	H	0.2290000	13.55	3.10		
Insumo	00004930	SINAPI	PORTA DE ABRIR / GIRO, EM GRADIL FERRO, COM BARRA CHATA 3 CM X 1/4", COM REQUADRO E GUARNICAO - COMPLETO - ACABAMENTO NATURAL	Material	m²	1.0000000	522.90	522.90		
					MO sem LS =>	5.41	LS =>	4.56	MO com LS =>	9.97
					Valor do BDI =>	132.28			Valor com BDI =>	671.76
					Quant. =>		2.1000000	Preço Total =>		1,410.69

9.2	Código	Banco	Descrição	Tipo	Und	Quant.	Valor Unit	Total		
Composição	11948	ORSE	Porta ou janela em alumínio, cor N/P/B, tipo veneziana, de abrir ou correr, completa inclusive caixilhos, dobradiças ou roldanas e fechadura	Esquadrias de Alumínio	m²	1.0000000	312.57	312.57		
Composição Auxiliar	1903	ORSE	Argamassa cimento e areia traço t-1 (1:3) - 1 saco cimento 50kg / 3 padiolas areia dim. 0.35 x 0.45 x 0.23 m - Confeção mecânica e transporte	Argamassas	m³	0.0030000	397.12	1.19		
Composição Auxiliar	10549	ORSE	Encargos Complementares - Servente	Provisórios	h	1.0000000	3.63	3.63		
Composição Auxiliar	10550	ORSE	Encargos Complementares - Pedreiro	Provisórios	h	1.0000000	3.51	3.51		
Insumo	12797	ORSE	Porta ou janela em alumínio, cor N/P/B, tipo veneziana, de abrir ou correr, completa inclusive caixilhos, dobradiças ou roldanas e fechadura	Material	m²	1.0000000	280.00	280.00		
Insumo	00004750	SINAPI	PEDREIRO	Mão de Obra	H	1.0000000	13.97	13.97		
Insumo	00006111	SINAPI	SERVEENTE DE OBRAS	Mão de Obra	H	1.0000000	10.27	10.27		
					MO sem LS =>	13.23	LS =>	11.13	MO com LS =>	24.36
					Valor do BDI =>	76.64			Valor com BDI =>	389.21
					Quant. =>		2.4000000	Preço Total =>		934.10

9.3	Código	Banco	Descrição	Tipo	Und	Quant.	Valor Unit	Total		
Composição	12332	ORSE	Janela em alumínio, cor N/P/B, tipo veneziana, tipo camarão, duas folhas móveis	Esquadrias de Alumínio	m²	1.0000000	384.35	384.35		
Composição Auxiliar	1903	ORSE	Argamassa cimento e areia traço t-1 (1:3) - 1 saco cimento 50kg / 3 padiolas areia dim. 0.35 x 0.45 x 0.23 m - Confeção mecânica e transporte	Argamassas	m³	0.0030000	397.12	1.19		
Composição Auxiliar	10549	ORSE	Encargos Complementares - Servente	Provisórios	h	1.0000000	3.63	3.63		
Composição Auxiliar	10550	ORSE	Encargos Complementares - Pedreiro	Provisórios	h	1.0000000	3.51	3.51		
Insumo	13188	ORSE	Janela em alumínio, cor N/P/B, tipo veneziana, tipo camarão, duas folhas móveis	Material	m²	1.0000000	351.78	351.78		
Insumo	00004750	SINAPI	PEDREIRO	Mão de Obra	H	1.0000000	13.97	13.97		
Insumo	00006111	SINAPI	SERVEENTE DE OBRAS	Mão de Obra	H	1.0000000	10.27	10.27		
					MO sem LS =>	13.23	LS =>	11.13	MO com LS =>	24.36
					Valor do BDI =>	94.24			Valor com BDI =>	478.59
					Quant. =>		1.5000000	Preço Total =>		717.88

10	ACESSÓRIOS E BANCADAS								1,679.12
10.1	Código	Banco	Descrição	Tipo	Und	Quant.	Valor Unit	Total	
Composição	10759	ORSE	Bancada em granito cinza andorinha, e=2cm	Conversão InfoWorca	m²	1.0000000	386.93	386.93	
Composição Auxiliar	10549	ORSE	Encargos Complementares - Servente	Provisórios	h	1.1400000	3.63	4.13	
Composição Auxiliar	10550	ORSE	Encargos Complementares - Pedreiro	Provisórios	h	0.6500000	3.51	2.28	

Insumo	2585	ORSE	Tampo/bancada de granito cinza andorinha, e=2cm	Material	m²	1.0000000	350.05	350.05	
Insumo	3116	ORSE	Cantoneira alumínio anodizado natural, 1" x 1/8" - vara com 6m - 0,408 kg/m Cantoneira alumínio anodizado natural, 1" x 1/8" - vara com 6m - 0,408 kg/m	Material	m	0.6000000	16.15	9.69	
Insumo	00004750	SINAPI	PEDREIRO	Mão de Obra	H	0.6500000	13.97	9.08	
Insumo	00006111	SINAPI	SERVENTE DE OBRAS	Mão de Obra	H	1.1400000	10.27	11.70	
				MO sem LS =>	11.28	LS =>	9.50	MO com LS =>	20.78
				Valor do BDI =>	94.87			Valor com BDI =>	481.80
						Quant. =>	1.5000000	Preço Total =>	722.70

10.2	Código	Banco	Descrição	Tipo	Und	Quant.	Valor Unit	Total	
Composição	2021	ORSE	Cuba de aço inox 304, dimensões 34 x 56cm, para instalação em bancada, c/ válvula cromada (deca ref 1623), sifão cromado (deca ref c1680), torneira cromada (deca linha c40 ref1159) e engate de plástico ou similares - Rev 03	Louças e Metais Sanitários	un	1.0000000	535.93	535.93	
Composição Auxiliar	10549	ORSE	Encargos Complementares - Servente	Provisórios	h	1.0000000	3.63	3.63	
Composição Auxiliar	10554	ORSE	Encargos Complementares - Encanador	Provisórios	h	1.0000000	3.55	3.55	
Insumo	2016	ORSE	Sifão para pia de cozinha ou tanque, DECA ref. 1680.C112, acabamento cromado 1 1/2 x 1 1/2 ou similar.	Material	un	1.0000000	178.60	178.60	
Insumo	00001747	SINAPI	CUBA ACO INOX (AISI 304) DE EMBUTIR COM VALVULA DE 3 1/2 ", DE *56 X 33 X 12* CM	Material	UN	1.0000000	179.48	179.48	
Insumo	00002696	SINAPI	ENCANADOR OU BOMBEIRO HIDRAULICO	Mão de Obra	H	1.0000000	13.97	13.97	
Insumo	00006111	SINAPI	SERVENTE DE OBRAS	Mão de Obra	H	1.0000000	10.27	10.27	
Insumo	00006141	SINAPI	ENGATE/RABICHO FLEXIVEL PLASTICO (PVC OU ABS) BRANCO 1/2 " X 30 CM	Material	UN	1.0000000	4.05	4.05	
Insumo	00006157	SINAPI	VALVULA EM METAL CROMADO PARA PIA AMERICANA 3.1/2 X 1.1/2 "	Material	UN	1.0000000	76.07	76.07	
Insumo	00013983	SINAPI	TORNEIRA CROMADA, RETA, DE PAREDE, PARA COZINHA, COM AREJADOR, PADRAO POPULAR, 1/2 " OU 3/4 " (REF 1159 / 1160)	Material	UN	1.0000000	66.31	66.31	
				MO sem LS =>	13.16	LS =>	11.08	MO com LS =>	24.24
				Valor do BDI =>	131.41			Valor com BDI =>	667.34
						Quant. =>	1.0000000	Preço Total =>	667.34

10.3	Código	Banco	Descrição	Tipo	Und	Quant.	Valor Unit	Total	
Composição	10759	ORSE	Bancada em granito cinza andorinha, e=2cm	Conversão InfoWorca	m²	1.0000000	386.93	386.93	
Composição Auxiliar	10549	ORSE	Encargos Complementares - Servente	Provisórios	h	1.1400000	3.63	4.13	
Composição Auxiliar	10550	ORSE	Encargos Complementares - Pedreiro	Provisórios	h	0.6500000	3.51	2.28	
Insumo	2585	ORSE	Tampo/bancada de granito cinza andorinha, e=2cm	Material	m²	1.0000000	350.05	350.05	
Insumo	3116	ORSE	Cantoneira alumínio anodizado natural, 1" x 1/8" - vara com 6m - 0,408 kg/m Cantoneira alumínio anodizado natural, 1" x 1/8" - vara com 6m - 0,408 kg/m	Material	m	0.6000000	16.15	9.69	
Insumo	00004750	SINAPI	PEDREIRO	Mão de Obra	H	0.6500000	13.97	9.08	
Insumo	00006111	SINAPI	SERVENTE DE OBRAS	Mão de Obra	H	1.1400000	10.27	11.70	
				MO sem LS =>	11.28	LS =>	9.50	MO com LS =>	20.78
				Valor do BDI =>	94.87			Valor com BDI =>	481.80
						Quant. =>	0.6000000	Preço Total =>	289.08

11	INSTALAÇÃO ELÉTRICA								930.75
11.1	Código	Banco	Descrição	Tipo	Und	Quant.	Valor Unit	Total	
Composição	10521	ORSE	Lampada espiral fluorescente eletrônica PL 45W / 220V (compacta integrada), E-27. FLC ou similar	Luminárias Internas	un	1.0000000	22.60	22.60	
Composição Auxiliar	10552	ORSE	Encargos Complementares - Eletricista	Provisórios	h	0.1500000	3.51	0.52	
Insumo	11230	ORSE	Lampada espiral fluorescente eletrônica PL 45W / 220V (compacta integrada), E-27. FLC ou similar	Material	un	1.0000000	19.99	19.99	
Insumo	00002436	SINAPI	ELETRICISTA	Mão de Obra	H	0.1500000	13.97	2.09	
				MO sem LS =>	1.13	LS =>	0.96	MO com LS =>	2.09
				Valor do BDI =>	5.54			Valor com BDI =>	28.14
						Quant. =>	3.0000000	Preço Total =>	84.42

11.2	Código	Banco	Descrição	Tipo	Und	Quant.	Valor Unit	Total	
Composição	8324	ORSE	Plafon E-27	Luminárias Internas	un	1.0000000	7.78	7.78	
Composição Auxiliar	10552	ORSE	Encargos Complementares - Eletricista	Provisórios	h	0.2000000	3.51	0.70	
Insumo	8518	ORSE	Plafon plástico branco com soquete E-27	Material	un	1.0000000	4.29	4.29	
Insumo	00002436	SINAPI	ELETRICISTA	Mão de Obra	H	0.2000000	13.97	2.79	
				MO sem LS =>	1.51	LS =>	1.28	MO com LS =>	2.79
				Valor do BDI =>	1.90			Valor com BDI =>	9.68
						Quant. =>	3.0000000	Preço Total =>	29.04

11.3	Código	Banco	Descrição	Tipo	Und	Quant.	Valor Unit	Total
Composição	8822	ORSE	Interruptor 02 seções simples, de embutir, com placa, conjugado com tomada 2p+t, ABNT, 10A, inclusive caixa pvc 4x2	Tomadas Convencionais e Interruptores	un	1.0000000	35.28	35.28
Composição Auxiliar	10549	ORSE	Encargos Complementares - Servente	Provisórios	h	0.5000000	3.63	1.81
Composição Auxiliar	10552	ORSE	Encargos Complementares - Eletricista	Provisórios	h	0.5000000	3.51	1.75

Insumo	9103	ORSE	Interruptor 02 seções simples, de embutir, com placa, conjugado com tomada 2p+t. ABNT. 10A	Material	un	1.0000000	17.25	17.25	
Insumo	00001872	SINAPI	CAIXA DE PASSAGEM, EM PVC, DE 4" X 2", PARA ELETRODUTO FLEXIVEL CORRUGADO	Material	UN	1.0000000	2.36	2.36	
Insumo	00002436	SINAPI	ELETRICISTA	Mão de Obra	H	0.5000000	13.97	6.98	
Insumo	00006111	SINAPI	SERVENTE DE OBRAS	Mão de Obra	H	0.5000000	10.27	5.13	
				MO sem LS =>	6.57	LS =>	5.54	MO com LS =>	12.11
				Valor do BDI =>	8.65			Valor com BDI =>	43.93
						Quant. =>	1.0000000	Preço Total =>	43.93

11.4	Código	Banco	Descrição	Tipo	Und	Quant.	Valor Unit	Total	
Composição	92004	SINAPI	TOMADA MÉDIA DE EMBUTIR (2 MÓDULOS), 2P+T 10 A, INCLUINDO SUPORTE E PLACA - FORNECIMENTO E INSTALAÇÃO. AF_12/2015	INEL - INSTALAÇÃO ELÉTRICA/ELETRIFICAÇÃO F II LUMINACÃO	UN	1.0000000	37.16	37.16	
Composição Auxiliar	91946	SINAPI	SUPORTE PARAFUSADO COM PLACA DE ENCAIXE 4" X 2" MÉDIO (1,30 M DO PISO) PARA PONTO ELÉTRICO - FORNECIMENTO E INSTALAÇÃO. AF_12/2015	INEL - INSTALAÇÃO ELÉTRICA/ELETRIFICAÇÃO F II LUMINACÃO	UN	1.0000000	6.02	6.02	
Composição Auxiliar	92002	SINAPI	TOMADA MÉDIA DE EMBUTIR (2 MÓDULOS), 2P+T 10 A, SEM SUPORTE E SEM PLACA - FORNECIMENTO E INSTALAÇÃO. AF_12/2015	INEL - INSTALAÇÃO ELÉTRICA/ELETRIFICAÇÃO F II LUMINACÃO	UN	1.0000000	31.14	31.14	
				MO sem LS =>	8.52	LS =>	7.17	MO com LS =>	15.69
				Valor do BDI =>	9.11			Valor com BDI =>	46.27
						Quant. =>	3.0000000	Preço Total =>	138.81

11.5	Código	Banco	Descrição	Tipo	Und	Quant.	Valor Unit	Total	
Composição	91940	SINAPI	CAIXA RETANGULAR 4" X 2" MÉDIA (1,30 M DO PISO), PVC, INSTALADA EM PAREDE - FORNECIMENTO E INSTALAÇÃO. AF_12/2015	INEL - INSTALAÇÃO ELÉTRICA/ELETRIFICAÇÃO F II LUMINACÃO	UN	1.0000000	10.57	10.57	
Composição Auxiliar	88629	SINAPI	ARGAMASSA TRAÇO 1:3 (EM VOLUME DE CIMENTO E AREIA MÉDIA ÚMIDA). PREPARO MANUAL. AF_08/2019	DIVERSOS	m³	0.0009000	475.44	0.42	
Composição Auxiliar	88247	SINAPI	AUXILIAR DE ELETRICISTA COM ENCARGOS COMPLEMENTARES	SEDI - SERVIÇOS DIVERSOS	H	0.2470000	13.94	3.44	
Composição Auxiliar	88264	SINAPI	ELETRICISTA COM ENCARGOS COMPLEMENTARES	SEDI - SERVIÇOS DIVERSOS	H	0.2470000	17.64	4.35	
Insumo	00001872	SINAPI	CAIXA DE PASSAGEM, EM PVC, DE 4" X 2", PARA ELETRODUTO FLEXIVEL CORRUGADO	Material	UN	1.0000000	2.36	2.36	
				MO sem LS =>	3.40	LS =>	2.87	MO com LS =>	6.27
				Valor do BDI =>	2.59			Valor com BDI =>	13.16
						Quant. =>	4.0000000	Preço Total =>	52.64

11.6	Código	Banco	Descrição	Tipo	Und	Quant.	Valor Unit	Total	
Composição	3797	ORSE	Cabo de cobre flexível isolado, seção 2,5mm², 450/750v / 70°C	Pontos de Suprimento de Energia Convencionais	m	1.0000000	6.51	6.51	
Composição Auxiliar	10549	ORSE	Encargos Complementares - Servente	Provisórios	h	0.1300000	3.63	0.47	
Composição Auxiliar	10552	ORSE	Encargos Complementares - Eletricista	Provisórios	h	0.1300000	3.51	0.45	
Insumo	00001014	SINAPI	CABO DE COBRE, FLEXIVEL, CLASSE 4 OU 5, ISOLACAO EM PVC/A, ANTICHAMA BWF-B, 1 CONDUTOR, 450/750 V, SECAO NOMINAL 2,5 MM2	Material	M	1.0200000	2.41	2.45	
Insumo	00002436	SINAPI	ELETRICISTA	Mão de Obra	H	0.1300000	13.97	1.81	
Insumo	00006111	SINAPI	SERVENTE DE OBRAS	Mão de Obra	H	0.1300000	10.27	1.33	
				MO sem LS =>	1.70	LS =>	1.44	MO com LS =>	3.14
				Valor do BDI =>	1.59			Valor com BDI =>	8.10
						Quant. =>	70.0000000	Preço Total =>	567.00

11.7	Código	Banco	Descrição	Tipo	Und	Quant.	Valor Unit	Total	
Composição	93657	SINAPI	DISJUNTOR MONOPOLAR TIPO DIN, CORRENTE NOMINAL DE 32A - FORNECIMENTO E INSTALAÇÃO. AF_10/2020	INEL - INSTALAÇÃO ELÉTRICA/ELETRIFICAC	UN	1.0000000	11.98	11.98	
Composição Auxiliar	88247	SINAPI	AUXILIAR DE ELETRICISTA COM ENCARGOS COMPLEMENTARES	SEDI - SERVIÇOS DIVERSOS	H	0.0911000	13.94	1.26	
Composição Auxiliar	88264	SINAPI	ELETRICISTA COM ENCARGOS COMPLEMENTARES	SEDI - SERVIÇOS DIVERSOS	H	0.0911000	17.64	1.60	
Insumo	00034653	SINAPI	DISJUNTOR TIPO DIN/IEC, MONOPOLAR DE 6 ATE 32A	Material	UN	1.0000000	7.72	7.72	
Insumo	00001573	SINAPI	TERMINAL A COMPRESSAO EM COBRE ESTANHADO PARA CABO 6 MM2, 1 FURO E 1 COMPRESSAO, PARA PARAFUSO DE FIXACAO M6	Material	UN	1.0000000	1.40	1.40	
				MO sem LS =>	1.24	LS =>	1.04	MO com LS =>	2.28
				Valor do BDI =>	2.93			Valor com BDI =>	14.91
						Quant. =>	1.0000000	Preço Total =>	14.91

Total sem BDI 122,801.58
Total do BDI 30,100.75
Total Geral 152,902.33

Composição de BDI

		<i>Calculo do BDI (%)</i>	24.52%
BDI	24.52%		
AC	3.00%	<i>Administração Central;</i>	
R	0.97%	<i>R = taxa de riscos;</i>	
S	0.40%	<i>S = taxa de seguros;</i>	
G	0.40%	<i>G = taxa de garantias;</i>	
DF	0.59%	<i>DF = despesas financeiras;</i>	
L	6.16%	<i>L = lucro bruto;</i>	
T	10.15%	<i>T = Tributos (pis+cofins+issqn+cprb)</i>	
		<i>PIS 0.65%</i>	
		<i>COFINS 3,00%</i>	
		<i>ISSQN 2.00%</i>	
		<i>CPRB 4.50%</i>	

Declaro, que esta planilha foi elaborada conforme equação para cálculo do percentual do BDI recomendada pelo Acórdão 2622/2013 - TCU, representada pela fórmula abaixo.

$$BDI = \frac{(1 + (AC + R + S + G))(1 + DF)(1 + L)}{(1 - T)} - 1$$

Onde:

AC = Administração central;

S = Seguros;

R = Riscos e imprevistos;

G = Garantias;

DF = Despesas financeiras;

L = Lucro;

T = Tributos.



Obra
REFORMA E AMPLIAÇÃO DA ESCOLA
MUNICIPAL PEDRO CARDOSO

Bancos
SINAPI - 03/2022 - Maranhão
ORSE - 04/2022 - Sergipe

B.D.I.
24,52%

Encargos Sociais
Desonerado:
Horista: 85,68%
Mensalista: 49,33%

Cronograma Físico e Financeiro

Item	Descrição	Total Por Etapa	30 DIAS	60 DIAS	90 DIAS	120 DIAS	150 DIAS	180 DIAS
1	E.M. PEDRO CARDOSO	100%	40%	40%	20%			
		R\$ 101,604.32	R\$ 40,641.73	R\$ 40,641.73	R\$ 20,320.86	R\$ -	R\$ -	R\$ -
2	SERVIÇOS PRELIMINARES	100%	100%					
		R\$ 2,893.86	R\$ 2,893.86	R\$ -	R\$ -	R\$ -	R\$ -	R\$ -
3	INFRAESTRUTURA	100%	100%					
		R\$ 5,899.93	R\$ 5,899.93	R\$ -	R\$ -	R\$ -	R\$ -	R\$ -
4	SUPRAESTRUTURA	100%	50%	50%				
		R\$ 8,618.75	R\$ 4,309.38	R\$ 4,309.38	R\$ -	R\$ -	R\$ -	R\$ -
5	PAREDES E DIVISÓRIAS	100%		100%				
		R\$ 5,865.19	R\$ -	R\$ 5,865.19	R\$ -	R\$ -	R\$ -	R\$ -
6	REVESTIMENTOS DE PAREDE	100%		50%	50%			
		R\$ 9,166.76	R\$ -	R\$ 4,583.38	R\$ 4,583.38	R\$ -	R\$ -	R\$ -
7	PAVIMENTAÇÃO	100%		50%	50%			
		R\$ 5,154.63	R\$ -	R\$ 2,577.32	R\$ 2,577.32	R\$ -	R\$ -	R\$ -
8	COBERTURA	100%		50%	50%			
		R\$ 8,026.35	R\$ -	R\$ 4,013.18	R\$ 4,013.18	R\$ -	R\$ -	R\$ -
9	ESQUADRIAS	100%	100%					
		R\$ 3,062.67	R\$ 3,062.67	R\$ -	R\$ -	R\$ -	R\$ -	R\$ -
10	ACESSÓRIOS E BANCADAS	100%			100%			
		R\$ 1,679.12	R\$ -	R\$ -	R\$ 1,679.12	R\$ -	R\$ -	R\$ -
11	INSTALAÇÃO ELÉTRICA	100%		50%	50%			
		R\$ 930.75	R\$ -	R\$ 465.38	R\$ 465.38	R\$ -	R\$ -	R\$ -
TOTAL		R\$ 152,902.33						
Porcentagem			37.15%	40.85%	22.00%	0.00%	0.00%	0.00%
Custo			R\$ 56,807.56	R\$ 62,455.54	R\$ 33,639.23	R\$ -	R\$ -	R\$ -
Porcentagem Acumulado			37.15%	78.00%	100.00%	100.00%	100.00%	100.00%
Custo Acumulado			R\$ 56,807.56	R\$ 119,263.10	R\$ 152,902.33	R\$ 152,902.33	R\$ 152,902.33	R\$ 152,902.33

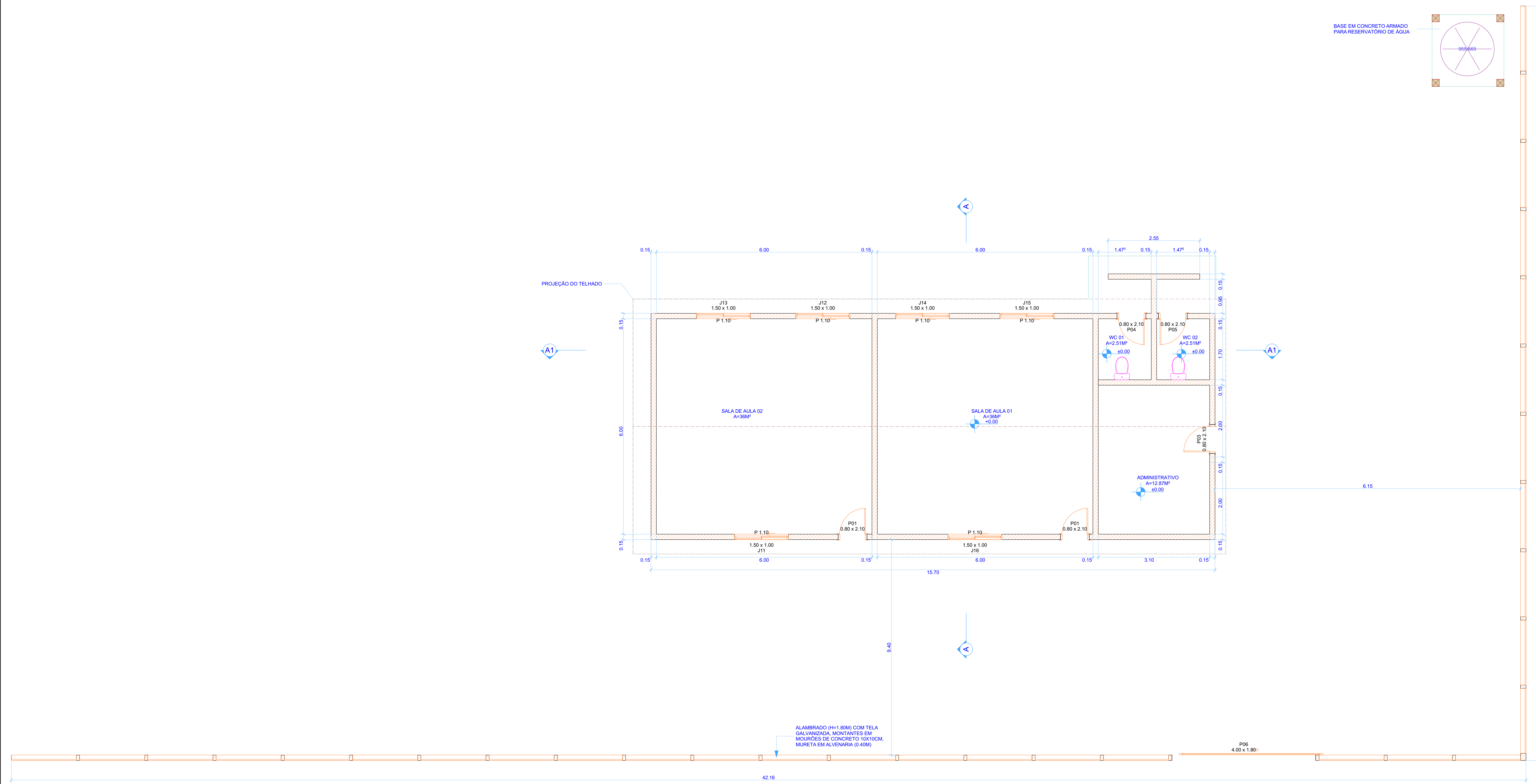

0. Planta Baixa Após Reforma
Escala: 1:50

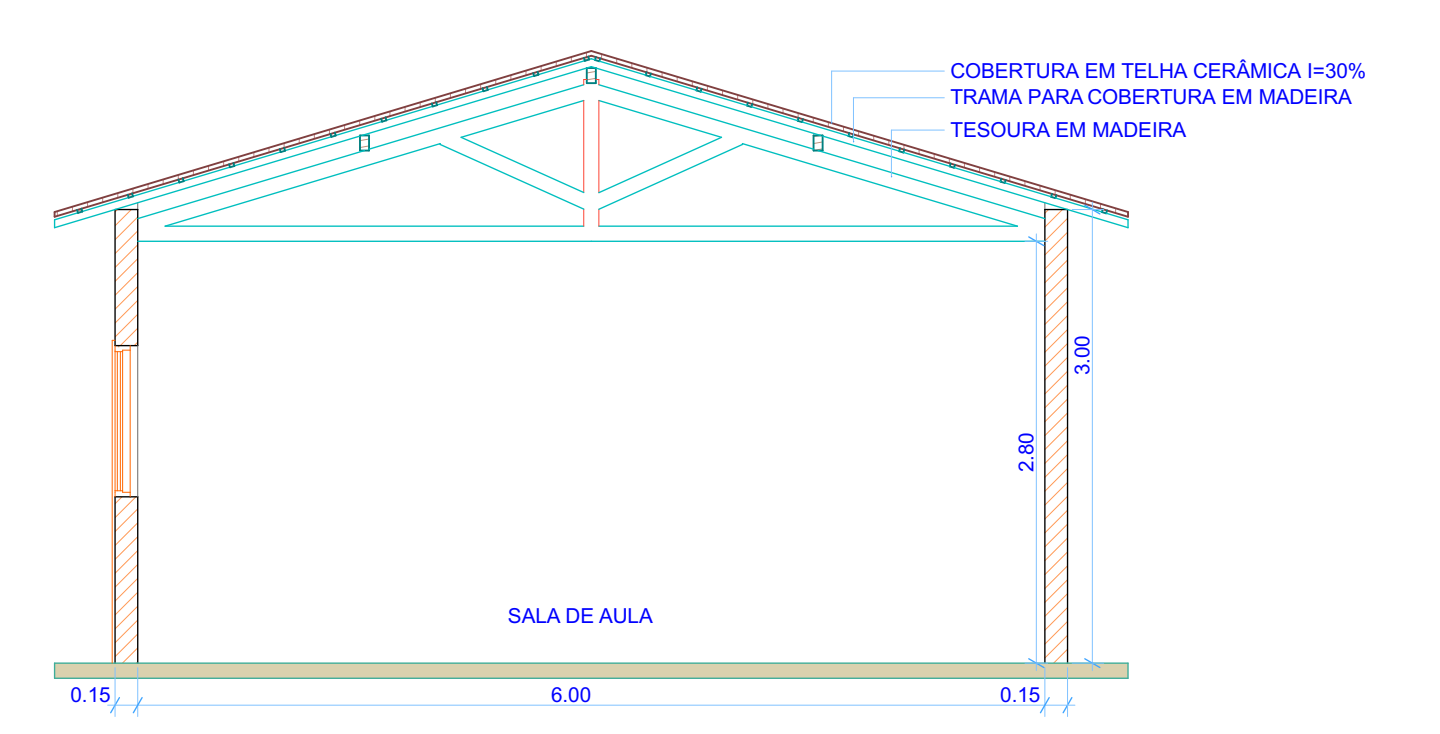

A Corte
Escala: 1:50

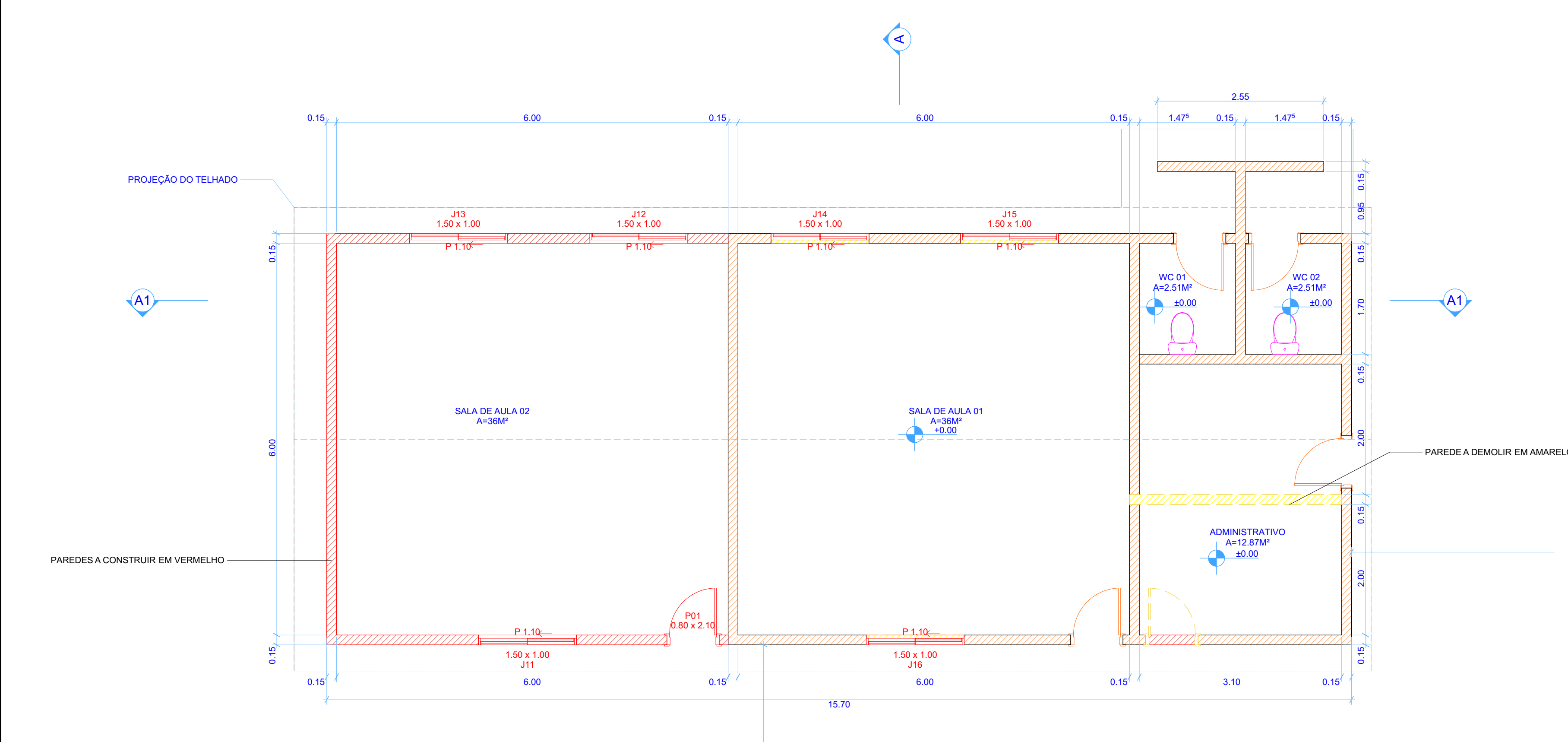

0. Planta Baixa Modificações
Escala: 1:50



1. Planta de Cobertura
Escala: 1:50

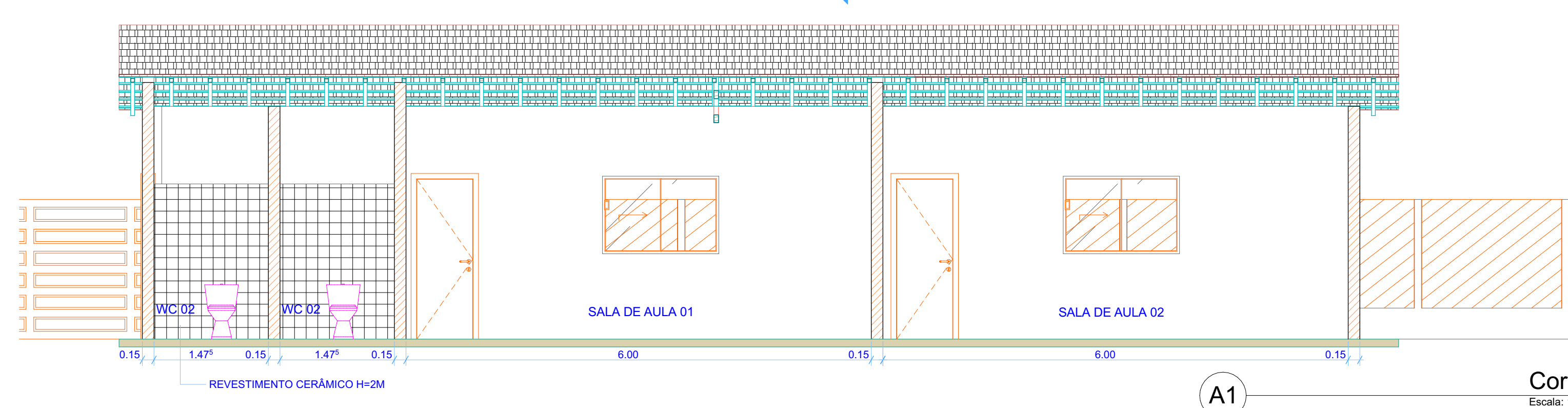

A1 Corte
Escala: 1:50

PROJETO	E.M. PEDRO CARDOSO		
ENDEREÇO	ZONA RURAL, RIBAMAR FIQUEUNE MARANHÃO BRASIL		
CIDADE	RIBAMAR FIQUEUNE	ESTADO	MARANHÃO
PROPRIETÁRIO	SECRETARIA MUNICIPAL DE EDUCAÇÃO - SEMED		
RESP. TÉCNICO	RICARDO PETUBA DE MORAES CREA-MA Nº 1119656241 <small>RICARDO PETUBA DE MORAES - Rua do Rio, 113 - Fátima - São João de Areal - RJ - CEP: 24220-000 - Tel: (24) 3399-1133 - E-mail: rpetuba@petuba.com.br</small>		
FASE PROJETO	ESCALA	DIMENSÃO DA FOLHA	
	1:50	A0	
CONTEÚDO	PLANTA BAIXA, PLANTA DE COBERTURA E CORTES		
ÁREA DO TERRENO	101,72	DATA	JUNHO/2022
ÁREA CONSTRUÍDA	101,72	REVISÃO	

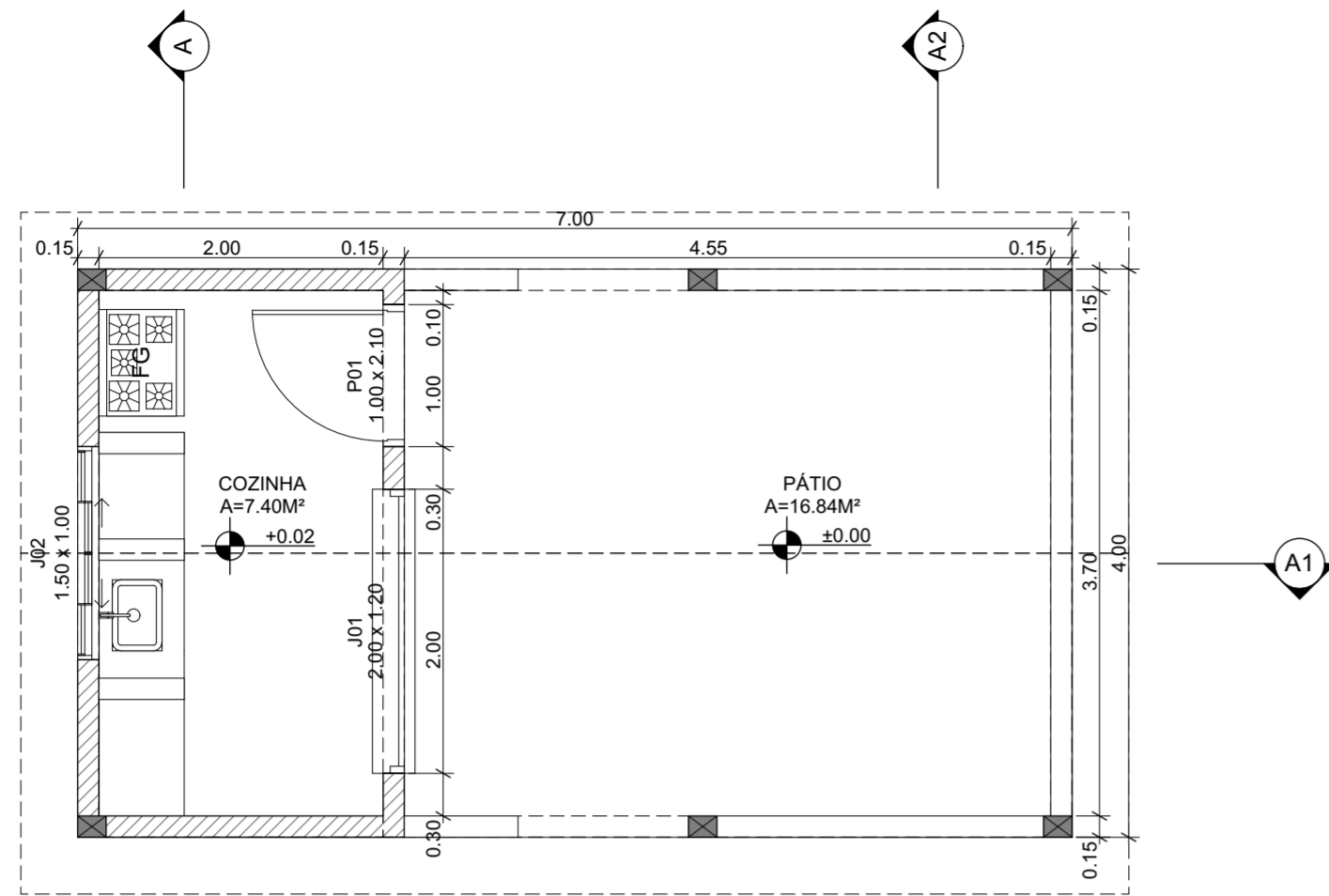

0. **Planta Baixa**
Escala: 1:50

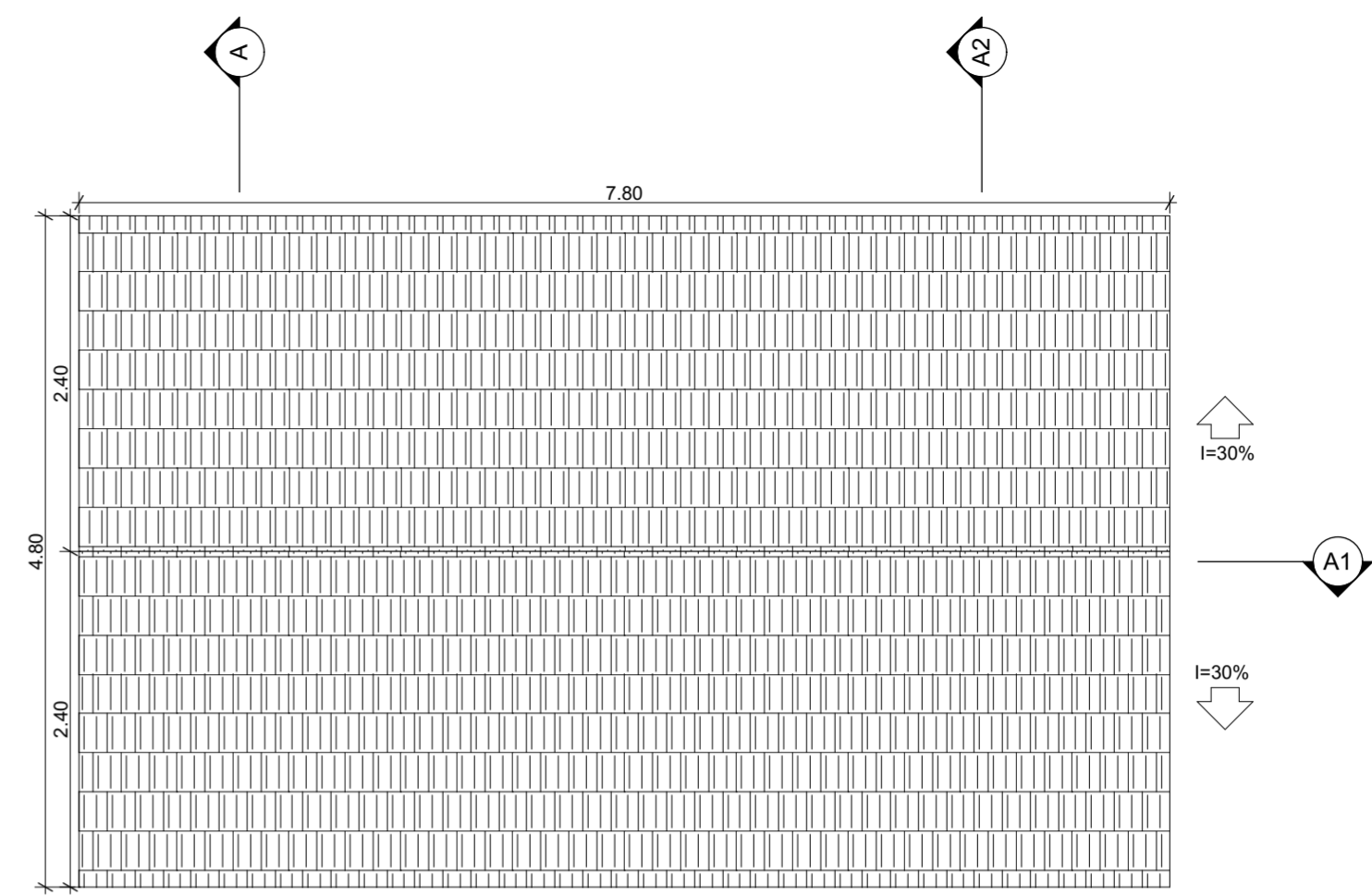

1. **Cobertura**
Escala: 1:50

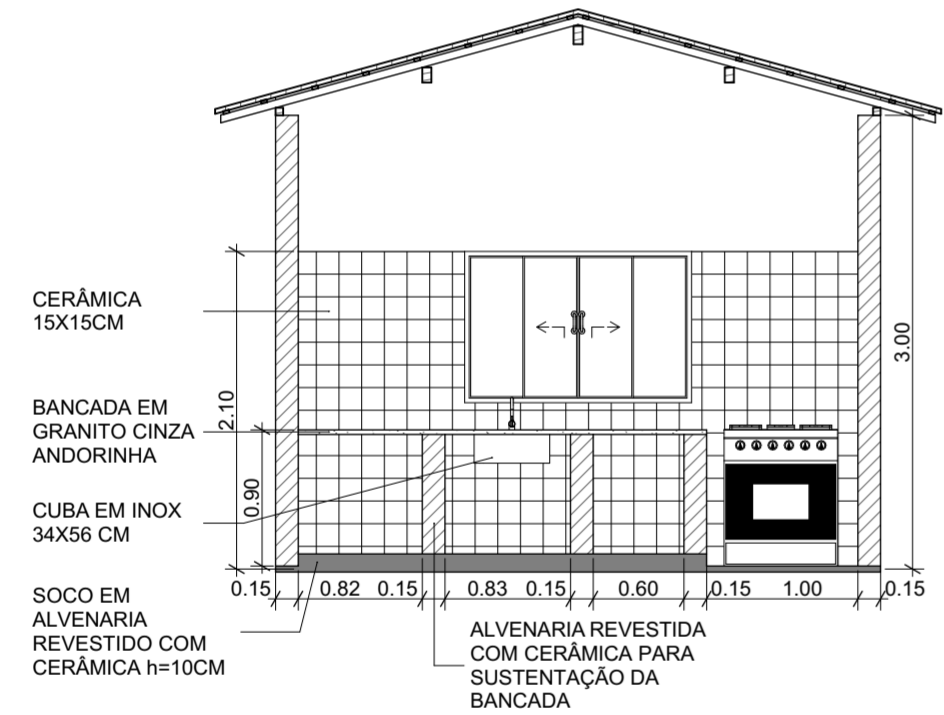

A **Corte**
Escala: 1:50

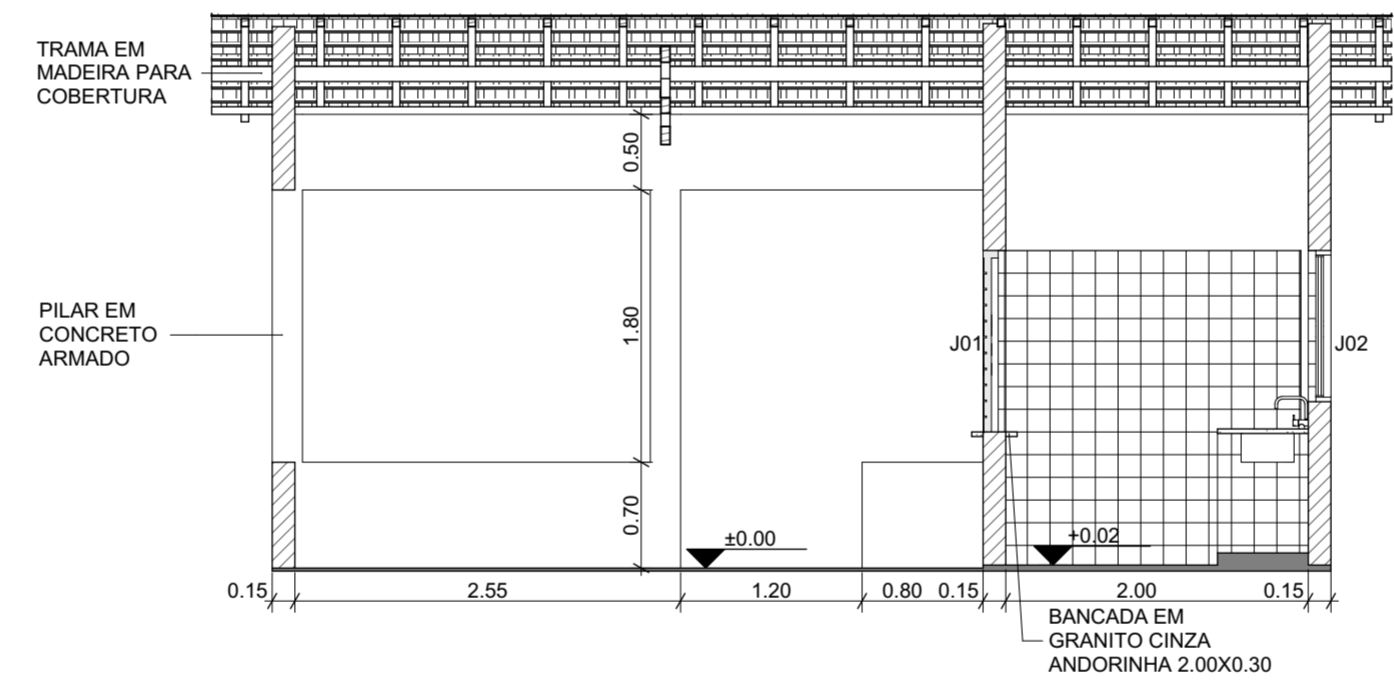

A1 **Corte**
Escala: 1:50

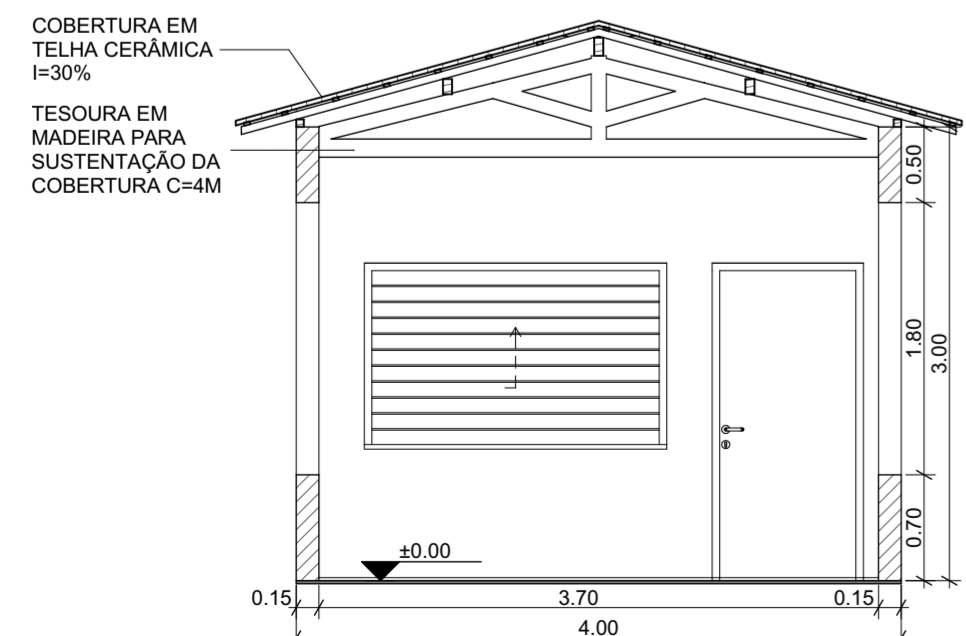

A2 **Corte**
Escala: 1:50

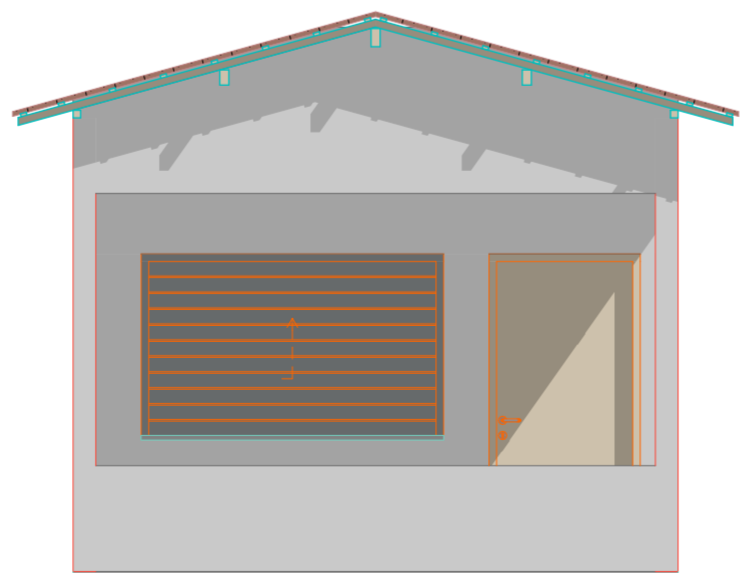

V **Vista Frontal**
Escala: 1:50

PROJETO	REFEITÓRIO PADRÃO	
ENDEREÇO		
CIDADE	Ribamar Fiquene	ESTADO
PROPRIETÁRIO	Maranhão	

Secretaria Municipal de Educação de Ribamar Fiquene - SEMED

RESP. TÉCNICO	Ricardo Petuba de Moraes CREA-MA nº 1119658241	
---------------	--	--

FASE PROJETO	ESCALA	DIMENSÃO DA FOLHA
	Indicada	A2

CONTEÚDO **PLANTA BAIXA, CORTES**

ÁREA	28m²	FOLHA
REVISÃO		1/1

MARANHÃO

ENCARGOS SOCIAIS SOBRE A MÃO DE OBRA					
CÓDIGO	DESCRIÇÃO	COM DESONERAÇÃO		SEM DESONERAÇÃO	
		HORISTA %	MENSALISTA %	HORISTA %	MENSALISTA %
GRUPO A					
A1	INSS	0,00%	0,00%	20,00%	20,00%
A2	SESI	1,50%	1,50%	1,50%	1,50%
A3	SENAI	1,00%	1,00%	1,00%	1,00%
A4	INCRA	0,20%	0,20%	0,20%	0,20%
A5	SEBRAE	0,60%	0,60%	0,60%	0,60%
A6	Salário Educação	2,50%	2,50%	2,50%	2,50%
A7	Seguro Contra Acidentes de Trabalho	3,00%	3,00%	3,00%	3,00%
A8	FGTS	8,00%	8,00%	8,00%	8,00%
A9	SECONCI	1,00%	1,00%	1,00%	1,00%
A	Total	17,80%	17,80%	37,80%	37,80%
GRUPO B					
B1	Repouso Semanal Remunerado	17,87%	Não incide	17,87%	Não incide
B2	Feriados	3,95%	Não incide	3,95%	Não incide
B3	Auxílio - Enfermidade	0,86%	0,67%	0,86%	0,67%
B4	13º Salário	10,70%	8,33%	10,70%	8,33%
B5	Licença Paternidade	0,07%	0,06%	0,07%	0,06%
B6	Faltas Justificadas	0,71%	0,56%	0,71%	0,56%
B7	Dias de Chuvas	1,46%	Não incide	1,46%	Não incide
B8	Auxílio Acidente de Trabalho	0,11%	0,08%	0,11%	0,08%
B9	Férias Gozadas	14,04%	10,93%	14,04%	10,93%
B10	Salário Maternidade	0,03%	0,03%	0,03%	0,03%
B	Total	49,80%	20,66%	49,80%	20,66%
GRUPO C					
C1	Aviso Prévio Indenizado	4,44%	3,46%	4,44%	3,46%
C2	Aviso Prévio Trabalhado	0,10%	0,08%	0,10%	0,08%
C3	Férias Indenizadas	0,00%	0,00%	0,00%	0,00%
C4	Depósito Rescisão Sem Justa Causa	3,94%	3,07%	3,94%	3,07%
C5	Indenização Adicional	0,37%	0,29%	0,37%	0,29%
C	Total	8,85%	6,90%	8,85%	6,90%
GRUPO D					
D1	Reincidência de Grupo A sobre Grupo B	8,86%	3,68%	18,82%	7,81%
D2	Reincidência de Grupo A sobre Aviso Prévio Trabalhado e Reincidência do FGTS sobre Aviso Prévio Indenizado	0,37%	0,29%	0,39%	0,31%
D	Total	9,23%	3,97%	19,21%	8,12%
TOTAL(A+B+C+D)		85,68%	49,33%	115,66%	73,48%