

ATESTADO DE CAPACIDADE TÉCNICA

Atestamos, para os devidos fins, que a empresa **IMPERATRIZ PAPÉIS E COMÉRCIO EIRELI-EPP**, inscrita no CNPJ: 05.574.795/0001-65, estabelecida na Rua Godofredo Viana, nº 715 – Centro, nesta cidade, é fornecedora de produtos de papelaria, informática, material de expediente, material permanente, limpeza, higiene, descartáveis, produtos alimentícios, kit de enxoval e tecido para a **Secretaria Municipal de Desenvolvimento Social – SEDES**, cumprindo satisfatoriamente com os prazos e as condições contratuais, inclusive com a relação a prazo de entrega e qualidade dos serviços oferecidos.

Imperatriz-MA, 09 de Julho de 2020.

Luizângela Idalgo Miranda
Diretora Executiva

Luizângela Idalgo Miranda

Luizângela Idalgo Miranda
Diretora Executiva

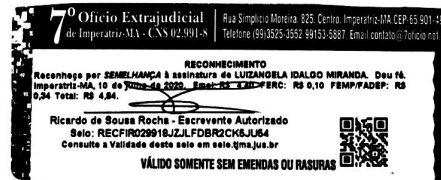

Rua Hermes da Fonseca, 49 - Centro - CEP – 65.900-000.
daf.sedes@hotmail.com

REPÚBLICA FEDERATIVA DO BRASIL



ESTADO DO MARANHÃO
PODER JUDICIÁRIO
COMARCA DE IMPERATRIZ
FÓRUM "MIN. HENRIQUE DE LA ROCQUE ALMEIDA"

Rua Rui Barbosa, s/nº, Centro, Imperatriz-MA CEP 65900-440
Tel.: (0**99) 3529-2039

SECRETARIA JUDICIAL DE DISTRIBUIÇÃO

CERTIDÃO DE FALÊNCIA

Andréia

USANDO da faculdade que me confere a Lei, **CERTIFICO** a requerimento verbal de pessoa interessada que, dando busca nos Livros de registro de **DISTRIBUIÇÃO** dos feitos, referentes à **FALÊNCIA OU CONCORDATA**, do mês de **junho de 1971** até a presente data, **12/01/2021 às 11h23**, **NÃO CONSTA** distribuição alguma de pedido de **FALÊNCIA** ou **CONCORDATA E/OU RECUPERAÇÃO JUDICIAL** contra **IMPEL IMPERATRIZ PAPEIS E COMERCIO EIRELI-EPP**, empresa estabelecida nesta cidade e comarca de Imperatriz, estado do Maranhão. Inscrita no CNPJ sob o nº 05.574.795/0001-65.

CERTIFICO, ainda que a Secretaria Judicial de Distribuição a meu cargo, é a única existente nesta Cidade e Comarca de Imperatriz. **O referido é verdade, me reporto e dou fé.** Dada e passada a presente Certidão nesta Secretaria, Cidade e Comarca de Imperatriz, Estado do Maranhão, **aos 12 (doze) dias do mês de 01 (janeiro) do ano de 2021 (Dois Mil e Vinte e Um).** Eu, **Arlete dos Santos Sousa Martins**, *Arlete*, Auxiliar Judiciário, matrícula 116236, digitei e datei. Eu, **EDILENE BANDEIRA DE ARAÚJO**, Distribuidora Judicial desta Comarca, assino.

Obs.: Esta Certidão Judicial é válida por 60 (sessenta dias), emitida em uma única via, sem rasuras e mediante assinatura do servidor, conforme os Artigos 198 e 199 do Código de Normas.

Imperatriz, 12 de janeiro de 2021

Andréia Lima Cutrim

Andréia Lima Cutrim
Técnica Judiciária
Mat. 111807



SECRETARIA JUDICIAL DE DISTRIBUIÇÃO
COMARCA DE IMPERATRIZ-MA
Rua Rui Barbosa, S/Nº - Centro (99) 3529-2039



PREFEITURA DE IMPERATRIZ
SECRETARIA MUNICIPAL DE FAZENDA
Rua Godofredo Viana, N°750, Centro – Imperatriz (MA)
CNPJ: 06.158.455/0001-16

CERTIDÃO NEGATIVA DE DÉBITOS - CND

Número: 00000808782021

Data de expedição: 20/01/2021 09:41:45

A Prefeitura do Município de Imperatriz – MA, por intermédio do departamento de arrecadação, CERTIFICA que o contribuinte **IMPEL IMPERATRIZ PAPEIS E COMERCIO EIRELI** que possui o CNPJ **05.574.795/0001-65** abaixo qualificado, encontra-se em situação regular perante a FAZENDA PÚBLICA MUNICIPAL, não constando débitos referentes a Tributos municipais, inscritos ou não em Dívida Ativa, até a presente data.

Reserva-se o direito de a Fazenda Municipal cobrar dívidas posteriormente comprovadas, hipótese prevista no Código Tributário Municipal - CTM.

DADOS DA EMPRESA:

CNPJ: 05.574.795/0001-65

Razão Social: IMPEL IMPERATRIZ PAPEIS E COMERCIO EIRELI

Endereço: RUA GODOFREDO VIANA

Número: 00715

Município: IMPERATRIZ

Bairro: CENTRO

Estado: MA

Regime tributário:

SIMPLES NACIONAL

Data de início de atividade:

18/03/2003

Código de validação: 52FD8A69777F88ACC683692CF42D5DA2

Data de validade da certidão: 21/03/2021

Finalidade: LICITAÇÃO

CERTIFICADO

1020210080333176





PODER JUDICIÁRIO
JUSTIÇA DO TRABALHO

CERTIDÃO NEGATIVA DE DÉBITOS TRABALHISTAS

Nome: IMPEL IMPERATRIZ PAPEIS E COMERCIO EIRELI (MATRIZ E FILIAIS)
CNPJ: 05.574.795/0001-65
Certidão nº: 30547611/2020
Expedição: 17/11/2020, às 10:00:59
Validade: 15/05/2021 - 180 (cento e oitenta) dias, contados da data de sua expedição.

Certifica-se que **IMPEL IMPERATRIZ PAPEIS E COMERCIO EIRELI (MATRIZ E FILIAIS)**, inscrito(a) no CNPJ sob o nº **05.574.795/0001-65**, **NÃO CONSTA** do Banco Nacional de Devedores Trabalhistas.

Certidão emitida com base no art. 642-A da Consolidação das Leis do Trabalho, acrescentado pela Lei nº 12.440, de 7 de julho de 2011, e na Resolução Administrativa nº 1470/2011 do Tribunal Superior do Trabalho, de 24 de agosto de 2011.

Os dados constantes desta Certidão são de responsabilidade dos Tribunais do Trabalho e estão atualizados até 2 (dois) dias anteriores à data da sua expedição.

No caso de pessoa jurídica, a Certidão atesta a empresa em relação a todos os seus estabelecimentos, agências ou filiais.

A aceitação desta certidão condiciona-se à verificação de sua autenticidade no portal do Tribunal Superior do Trabalho na Internet (<http://www.tst.jus.br>).

Certidão emitida gratuitamente.

INFORMAÇÃO IMPORTANTE

Do Banco Nacional de Devedores Trabalhistas constam os dados necessários à identificação das pessoas naturais e jurídicas inadimplentes perante a Justiça do Trabalho quanto às obrigações estabelecidas em sentença condenatória transitada em julgado ou em acordos judiciais trabalhistas, inclusive no concernente aos recolhimentos previdenciários, a honorários, a custas, a emolumentos ou a recolhimentos determinados em lei; ou decorrentes de execução de acordos firmados perante o Ministério Público do Trabalho ou Comissão de Conciliação Prévia.



MINISTÉRIO DA FAZENDA
Secretaria da Receita Federal do Brasil
Procuradoria-Geral da Fazenda Nacional

**CERTIDÃO POSITIVA COM EFEITOS DE NEGATIVA DE DÉBITOS RELATIVOS AOS TRIBUTOS
FEDERAIS E À DÍVIDA ATIVA DA UNIÃO**

Nome: IMPEL IMPERATRIZ PAPEIS E COMERCIO EIRELI
CNPJ: 05.574.795/0001-65

Ressalvado o direito de a Fazenda Nacional cobrar e inscrever quaisquer dívidas de responsabilidade do sujeito passivo acima identificado que vierem a ser apuradas, é certificado que:

1. constam débitos administrados pela Secretaria da Receita Federal do Brasil (RFB) com exigibilidade suspensa nos termos do art. 151 da Lei nº 5.172, de 25 de outubro de 1966 - Código Tributário Nacional (CTN), ou objeto de decisão judicial que determina sua desconsideração para fins de certificação da regularidade fiscal, ou ainda não vencidos; e
2. não constam inscrições em Dívida Ativa da União (DAU) na Procuradoria-Geral da Fazenda Nacional (PGFN).

Conforme disposto nos arts. 205 e 206 do CTN, este documento tem os mesmos efeitos da certidão negativa.

Esta certidão é válida para o estabelecimento matriz e suas filiais e, no caso de ente federativo, para todos os órgãos e fundos públicos da administração direta a ele vinculados. Refere-se à situação do sujeito passivo no âmbito da RFB e da PGFN e abrange inclusive as contribuições sociais previstas nas alíneas 'a' a 'd' do parágrafo único do art. 11 da Lei nº 8.212, de 24 de julho de 1991.

A aceitação desta certidão está condicionada à verificação de sua autenticidade na Internet, nos endereços <<http://rfb.gov.br>> ou <<http://www.pgfn.gov.br>>.

Certidão emitida gratuitamente com base na Portaria Conjunta RFB/PGFN nº 1.751, de 2/10/2014.

Emitida às 09:14:36 do dia 10/02/2021 <hora e data de Brasília>.

Válida até 09/08/2021.

Código de controle da certidão: **AAC0.05AB.F1A4.E8F7**

Qualquer rasura ou emenda invalidará este documento.



REPÚBLICA FEDERATIVA DO BRASIL

CADASTRO NACIONAL DA PESSOA JURÍDICA

NÚMERO DE INSCRIÇÃO 05.574.795/0001-65 MATRIZ	COMPROVANTE DE INSCRIÇÃO E DE SITUAÇÃO CADASTRAL	DATA DE ABERTURA 18/03/2003
--	---	---------------------------------------

NOME EMPRESARIAL IMPEL IMPERATRIZ PAPEIS E COMERCIO EIRELI
--

TÍTULO DO ESTABELECIMENTO (NOME DE FANTASIA) IMPEL	PORTE EPP
--	---------------------

CÓDIGO E DESCRIÇÃO DA ATIVIDADE ECONÔMICA PRINCIPAL 47.61-0-03 - Comércio varejista de artigos de papelaria

CÓDIGO E DESCRIÇÃO DAS ATIVIDADES ECONÔMICAS SECUNDÁRIAS 47.51-2-01 - Comércio varejista especializado de equipamentos e suprimentos de informática 47.89-0-07 - Comércio varejista de equipamentos para escritório 47.54-7-01 - Comércio varejista de móveis 47.61-0-01 - Comércio varejista de livros 47.62-8-00 - Comércio varejista de discos, CDs, DVDs e fitas 47.63-6-01 - Comércio varejista de brinquedos e artigos recreativos 47.29-6-99 - Comércio varejista de produtos alimentícios em geral ou especializado em produtos alimentícios não especificados anteriormente 47.59-8-99 - Comércio varejista de outros artigos de uso pessoal e doméstico não especificados anteriormente 47.89-0-05 - Comércio varejista de produtos saneantes domissanitários 47.72-5-00 - Comércio varejista de cosméticos, produtos de perfumaria e de higiene pessoal 47.42-3-00 - Comércio varejista de material elétrico 47.53-9-00 - Comércio varejista especializado de eletrodomésticos e equipamentos de áudio e vídeo 47.44-0-03 - Comércio varejista de materiais hidráulicos 47.55-5-02 - Comercio varejista de artigos de armarinho 47.63-6-02 - Comércio varejista de artigos esportivos 47.55-5-01 - Comércio varejista de tecidos 47.81-4-00 - Comércio varejista de artigos do vestuário e acessórios 47.73-3-00 - Comércio varejista de artigos médicos e ortopédicos 47.44-0-01 - Comércio varejista de ferragens e ferramentas 47.23-7-00 - Comércio varejista de bebidas

CÓDIGO E DESCRIÇÃO DA NATUREZA JURÍDICA 230-5 - Empresa Individual de Responsabilidade Limitada (de Natureza Empresári
--

LOGRADOURO R GODOFREDO VIANA	NÚMERO 715	COMPLEMENTO : TERREO;
--	----------------------	---------------------------------

CEP 65.900-100	BAIRRO/DISTRITO CENTRO	MUNICÍPIO IMPERATRIZ	UF MA
--------------------------	----------------------------------	--------------------------------	-----------------

ENDEREÇO ELETRÔNICO	TELEFONE (99) 3525-5406/ (99) 3525-5406
---------------------	---

ENTE FEDERATIVO RESPONSÁVEL (EFR) *****
--

SITUAÇÃO CADASTRAL ATIVA	DATA DA SITUAÇÃO CADASTRAL 03/11/2005
------------------------------------	---

MOTIVO DE SITUAÇÃO CADASTRAL

SITUAÇÃO ESPECIAL *****	DATA DA SITUAÇÃO ESPECIAL *****
----------------------------	------------------------------------



REPÚBLICA FEDERATIVA DO BRASIL

CADASTRO NACIONAL DA PESSOA JURÍDICA

NÚMERO DE INSCRIÇÃO 05.574.795/0001-65 MATRIZ	COMPROVANTE DE INSCRIÇÃO E DE SITUAÇÃO CADASTRAL	DATA DE ABERTURA 18/03/2003
--	---	---------------------------------------

NOME EMPRESARIAL IMPEL IMPERATRIZ PAPEIS E COMERCIO EIRELI
--

CÓDIGO E DESCRIÇÃO DAS ATIVIDADES ECONÔMICAS SECUNDÁRIAS 47.89-0-99 - Comércio varejista de outros produtos não especificados anteriormente

CÓDIGO E DESCRIÇÃO DA NATUREZA JURÍDICA 230-5 - Empresa Individual de Responsabilidade Limitada (de Natureza Empresári
--

LOGRADOURO R GODOFREDO VIANA	NÚMERO 715	COMPLEMENTO : TERREO;
--	----------------------	---------------------------------

CEP 65.900-100	BAIRRO/DISTRITO CENTRO	MUNICÍPIO IMPERATRIZ	UF MA
--------------------------	----------------------------------	--------------------------------	-----------------

ENDEREÇO ELETRÔNICO	TELEFONE (99) 3525-5406/ (99) 3525-5406
---------------------	---

ENTE FEDERATIVO RESPONSÁVEL (EFR) *****
--

SITUAÇÃO CADASTRAL ATIVA	DATA DA SITUAÇÃO CADASTRAL 03/11/2005
------------------------------------	---

MOTIVO DE SITUAÇÃO CADASTRAL

SITUAÇÃO ESPECIAL *****	DATA DA SITUAÇÃO ESPECIAL *****
----------------------------	------------------------------------

Aprovado pela Instrução Normativa RFB nº 1.863, de 27 de dezembro de 2018.

Emitido no dia **03/03/2021** às **15:14:53** (data e hora de Brasília).

Página: **2/2**

Voltar

Imprimir



Certificado de Regularidade do FGTS - CRF

Inscrição: 05.574.795/0001-65

Razão Social: IMPEL IMPERATRIZ PAPEIS COMERCIO EIRELI EPP

Endereço: R GODOFREDO VIANA 715 TERREO / CENTRO / IMPERATRIZ / MA /
65900-100

A Caixa Econômica Federal, no uso da atribuição que lhe confere o Art. 7, da Lei 8.036, de 11 de maio de 1990, certifica que, nesta data, a empresa acima identificada encontra-se em situação regular perante o Fundo de Garantia do Tempo de Serviço - FGTS.

O presente Certificado não servirá de prova contra cobrança de quaisquer débitos referentes a contribuições e/ou encargos devidos, decorrentes das obrigações com o FGTS.

Validade: 14/02/2021 a 15/03/2021

Certificação Número: 2021021402050000117320

Informação obtida em 26/02/2021 07:33:38

A utilização deste Certificado para os fins previstos em Lei esta condicionada a verificação de autenticidade no site da Caixa:
www.caixa.gov.br



**GOVERNO DO ESTADO DO MARANHÃO
SECRETARIA DE ESTADO DA FAZENDA**

CERTIDÃO NEGATIVA DE DÉBITO

Nº Certidão: 050490/21

Data da

02/02/2021 09:50:01

Inscrição Estadual: 122076290

CPF/CNPJ:05574795000165

Razão Social: IMPEL IMPERATRIZ PAPEIS E COMERCIO EIRELI

Endereço: RUA GODOFREDO VIANA, 715 TERREO CEP: 65900100

Telefone: (99)35255406

Município: IMPERATRIZ

UF: MA

Certificamos que, após a realização das consultas procedidas no sistema desta Secretaria, substanciado pelos artigos 240 a 242, da lei nº 7.799, de 19/12/2002 e disposto no artigo 205 da lei nº 5.172, de 25 de outubro de 1966 (Código Tributário Nacional), não constam débitos relativos aos tributos estaduais, administrados por esta Secretaria, em nome do sujeito passivo acima identificado. Ressalvado, todavia, à Fazenda Pública Estadual o direito da cobrança de dívidas que venham a ser apuradas e não alcançadas pela decadência.

Validade da Certidão: 120 (cento e vinte) dias: 02/06/2021.

A autenticidade desta certidão deverá ser confirmada no endereço:

<http://portal.sefaz.ma.gov.br/>, clicando no item "Certidões" e em seguida em "Validação de Certidão Negativa de Débito".

CERTIDÃO EMITIDA GRATUITAMENTE.



**GOVERNO DO ESTADO DO MARANHÃO
SECRETARIA DE ESTADO DA FAZENDA**

CERTIDÃO NEGATIVA DE DÍVIDA ATIVA

Nº Certidão: 007170/21

Data da

02/02/2021 09:51:34

Inscrição Estadual: 122076290

CPF/CNPJ: 05574795000165

Razão Social: IMPEL IMPERATRIZ PAPEIS E COMERCIO EIRELI

Endereço: RUA GODOFREDO VIANA, 715 TERREO CEP: 65900100

Telefone: (99)35255406

Município: IMPERATRIZ

UF: MA

Certificamos que, após a realização das consultas procedidas no sistema desta Secretaria e na forma do disposto do artigo 156, da lei nº 2.231, de 29/12/1962, substanciado pelos artigos 240 a 242 da lei nº 7.799, de 19/12/2002, bem como prescreve o artigo 205 da lei nº 5.172, de 25 de outubro de 1966 (Código Tributário Nacional) não constam débitos inscritos na Dívida Ativa, em nome do sujeito passivo acima identificado.

Validade da Certidão: 120 (cento e vinte) dias: 02/06/2021.

A autenticidade desta certidão deverá ser confirmada no endereço:

<http://portal.sefaz.ma.gov.br/>, clicando no item "Certidões" e em seguida em "Validação de Certidão Negativa de Dívida Ativa".

CERTIDÃO EMITIDA GRATUITAMENTE.

REPUBLICA FEDERATIVA DO BRASIL

ESTADO DO MARANHÃO
SECRETARIA DE ESTADO DA SEGURANÇA PÚBLICA
DELEGACIA GERAL DE POLÍCIA CIVIL
INSTITUTO DE IDENTIFICAÇÃO

MAI944154492



MAIOR DE 66 ANOS

Jose Ancelmo de Souza
ASSINATURA DO TITULAR

CARTEIRA DE IDENTIDADE

VALIDA EM TODO O TERRITÓRIO NACIONAL

REGISTRO GERAL 056920132015-0 DATA DE EXPEDIÇÃO 28/08/2015

NOME JOSE ANCELMO DE SOUZA

FILIAÇÃO PEDRO LEOCADIO DE SOUSA E CORINA FERNANDES DE SOUSA

NACIONALIDADE COLINAS - MA DATA DE NASCIMENTO 25/06/1950

DOC ORIGEM CASAM. N.0000177 FLS.089 LIV.00001

CPF 060098831-72

SAO LUIS-MA P-5

Luiz
LUIZ FLAOR CARRANHA
ASSINATURA DO DIRETOR

VIA-01

LEI N° 7.116 DE 29/08/83

CARTÓRIO DO 5º OFÍCIO EXTRAJUDICIAL - IMPERATRIZ - MA
Rua Simplicio Moreira, 1448 - Res. Monte Morlá - Centro - CEP: 65901-430 - Fone: (99) 3524-5027/3524-3965
Registro de Títulos e Documentos, Notas e Protesto

-----AUTENTICAÇÃO-----

Poder Judiciário - Selo: 20 04 2020

AUTENT030437YT0FSTIDMISO74298

11:39:08, Ato: 13.18, Total: R\$ 4,50, Esc: 0,40, FERC:

R\$ 0,10. Consulte a validade desta seta em www.tjd.jus.br



Isanne de Sousa Castro
ISANNE DE SOUSA CASTRO
Isanne de Sousa Castro
Escritora Autorizada



Resultado da Consulta SINTEGRA/ICMS

IDENTIFICAÇÃO**CGC:** 05.574.795/0001-65 **Inscrição Estadual:** 12.207629-0**Razão Social:** IMPEL IMPERATRIZ PAPEIS E COMERCIO EIRELI**Regime Apuração:** SIMPLES NACIONAL**ENDEREÇO****Logradouro:** RUA GODOFREDO VIANA**Número:** 715 **Complemento:** TERREO**Bairro:** CENTRO**Município:** IMPERATRIZ **UF:** MA**CEP:** 65900100 **DDD:** **Telefone:** 35255406**INFORMAÇÕES COMPLEMENTARES****CNAE Principal:** 4761003 - COMÉRCIO VAREJISTA DE ARTIGOS DE PAPELARIA

CNAEs Secundários	
Código	Descrição CNAE
4789005	COMÉRCIO VAREJISTA DE PRODUTOS SANEANTES DOMISSANITÁRIOS
4772500	COMÉRCIO VAREJISTA DE COSMÉTICOS, PRODUTOS DE PERFUMARIA E DE HIGIENE PESSOAL
4742300	COMÉRCIO VAREJISTA DE MATERIAL ELÉTRICO
4753900	COMÉRCIO VAREJISTA ESPECIALIZADO DE ELETRODOMÉSTICOS E EQUIPAMENTOS DE ÁUDIO E VÍDEO
4744003	COMÉRCIO VAREJISTA DE MATERIAIS HIDRÁULICOS
4755502	COMERCIO VAREJISTA DE ARTIGOS DE ARMARINHO
4763602	COMÉRCIO VAREJISTA DE ARTIGOS ESPORTIVOS
4755501	COMÉRCIO VAREJISTA DE TECIDOS
4781400	COMÉRCIO VAREJISTA DE ARTIGOS DO VESTUÁRIO E ACESSÓRIOS
4773300	COMÉRCIO VAREJISTA DE ARTIGOS MÉDICOS E ORTOPÉDICOS
4751201	COMÉRCIO VAREJISTA ESPECIALIZADO DE EQUIPAMENTOS E SUPRIMENTOS DE INFORMÁTICA
4744001	COMÉRCIO VAREJISTA DE FERRAGENS E FERRAMENTAS
4723700	COMÉRCIO VAREJISTA DE BEBIDAS
4789099	COMÉRCIO VAREJISTA DE OUTROS PRODUTOS NÃO ESPECIFICADOS ANTERIORMENTE
4789007	COMÉRCIO VAREJISTA DE EQUIPAMENTOS PARA ESCRITÓRIO
4754701	COMÉRCIO VAREJISTA DE MÓVEIS
4761001	COMÉRCIO VAREJISTA DE LIVROS
4762800	COMÉRCIO VAREJISTA DE DISCOS, CDS, DVDS E FITAS
4763601	COMÉRCIO VAREJISTA DE BRINQUEDOS E ARTIGOS RECREATIVOS
4729699	COMÉRCIO VAREJISTA DE PRODUTOS ALIMENTÍCIOS EM GERAL OU ESPECIALIZADO EM PRODUTOS ALIMENTÍCIOS NÃO ESPECIFICADOS ANTERIORMENTE
4759899	COMÉRCIO VAREJISTA DE OUTROS ARTIGOS DE USO DOMÉSTICO NÃO ESPECIFICADOS ANTERIORMENTE

Situação Cadastral Vigente: HABILITADO**Data desta Situação Cadastral:** 07/02/2018**OBRIGAÇÕES****NFe a partir de (CNAE's):** 20/12/2010 - (Devido emissão voluntária),**EDF a partir de:****CTE a partir de:**

Observação: Os dados acima estão baseados em informações fornecidas pelo próprio contribuinte cadastrado. Não valem como certidão de sua efetiva existência de fato e de direito, não são oponíveis à Fazenda e nem excluem a responsabilidade tributária derivada de operações com ele ajustadas.

Data da Consulta: 20/01/2021**Número da Consulta:**

Nova Consulta

Imprimir



IMPEL - IMPERATRIZ PAPEIS E COMERCIO EIRELI

CNPJ: 05.574.795/0001-65

NIRE: 21600055750 18/03/2003

FORMULA CONTABILIDADE LTDA

Rua Godofredo Viana, nº 715, Terreo

CENTRO Imperatriz MA

Diário: 16

Folha: 1

Balço Patrimonial encerrado em 31/12/2019

Descrição	Classificação	Exercício Atual
ATIVO		
Ativo Circulante		
Disponível		
Caixa		
Caixa Geral	1.1.1.01.001	23.505,980
=Caixa		****23.505,980
Bancos Conta Movimento		
Caixa Econômica Federal	1.1.1.02.002	1.100,730
=Bancos Conta Movimento		*****1.100,730
=Disponível		*****24.606,710
Cientes		
Duplicatas a Receber		
Duplicatas Diversas a Receber	1.1.2.01.001	442.913,480
=Duplicatas a Receber		****442.913,480
=Cientes		****442.913,480
Outros Créditos		
Adiantamentos a Empregados		
Ferias	1.1.3.07.003	471,330
=Adiantamentos a Empregados		*****471,330
=Outros Créditos		*****471,330
Aplicações Financeiras		
Aplicações Financeiras		
Aplicação Banco do Brasil S/A	1.1.4.01.001	336.710,200
Aplicação Caixa Econômica Federal	1.1.4.01.002	11,870
=Aplicações Financeiras		****336.722,100
=Aplicações Financeiras		***336.722,100
Estoques		
Mercadorias, Produtos e Insumos		
Mercadorias para Revenda	1.1.5.01.001	197.954,260
=Mercadorias, Produtos e Insumos		****197.954,260
=Estoques		****197.954,260
=Total - Ativo Circulante		**1.002.667,940
Ativo Não-Circulante		
Investimentos		
Investimentos		

Sob as penas da lei, declaramos que as informações aqui contidas são verdadeiras e nos responsabilizamos por todas elas.
As informações foram extraídas das folhas nºs 343 a 351 do Livro Diário nº 16, registrado na Junta Comercial do Estado MA sob nº. 12001581708, em 22/04/2020.

JOSE ANCELMO DE SOUZA
Administrador
CPF: 060.098.831-72

GEOVANIA PEREIRA MARINHO
Contadora
CPF: 488.657.963-91 CRC: 008363 MA

IMPEL - IMPERATRIZ PAPEIS E COMERCIO EIRELI

CNPJ: 05.574.795/0001-65

NIRE: 21600055750 18/03/2003

FORMULA CONTABILIDADE LTDA

Rua Godofredo Viana, nº 715, Terreo

CENTRO Imperatriz MA

Diário: 16

Folha: 01

Balanco Patrimonial encerrado em 31/12/2019

Descrição	Classificação	Exercicio Atual
Ourocap	1.2.2.01.001	2.915,70
=Investimentos		*****2.915,70
=Investimentos		*****2.915,70
Imobilizado		
Moveis e Utensilios		
Moveis e Utensilios	1.2.3.02.001	5.168,00
=Moveis e Utensilios		*****5.168,00
Maquinas, Equipamentos e Ferramentas		
Maquinas e Equipamentos	1.2.3.03.001	5.220,00
Computadores e Perifericos	1.2.3.03.002	11.517,00
=Maquinas, Equipamentos e Ferramentas		*****16.737,00
Veiculos		
Veiculos	1.2.3.04.001	157.000,00
=Veiculos		****157.000,00
(-)Depreciacao Acumulada		
(-)Depreciacao de Moveis e Utensilios	1.2.3.08.002	5.168,00
(-) Depreciação de Maq, Equip e Ferramentas	1.2.3.08.003	5.220,00
(-) Depreciação de Veiculos	1.2.3.08.004	138.854,05
(-) Depreciação Computadores e Perifericos	1.2.3.08.005	11.517,00
=(-)Depreciacao Acumulada		****160.759,05
=Imobilizado		*****18.145,95
=T o t a l - Ativo Não-Circulante		*****21.061,71
=T o t a l - A T I V O		**1.023.729,65
***** (XXXXX)*****		

Sob as penas da lei, declaramos que as informações aqui contidas são verdadeiras e nos responsabilizamos por todas elas.
As informações foram extraídas das folhas nºs 343 a 351 do Livro Diário nº 16, registrado na Junta Comercial do Estado MA sob nº 12001581708 em 22/04/2020.

JOSE ANCELMO DE SOUZA
Administrador
CPF: 060.098.831-72

GEOVANIA PEREIRA MARINHO
Contadora
CPF: 488.657.963-91 CRC: 008363 MA

IMPEL - IMPERATRIZ PAPEIS E COMERCIO EIRELI

CNPJ: 05.574.795/0001-65

NIRE: 21600055750 18/03/2003

FORMULA CONTABILIDADE LTDA

Rua Godofredo Viana, nº 715, Terreo

CENTRO Imperatriz MA

Diário 16

Folha

Balanco Patrimonial encerrado em 31/12/2019

Descrição	Classificação	Exercício Atual
PASSIVO		
Passivo Circulante		
Fornecedores		
Fornecedores de Mercadoria p/ Revenda		
Fornecedores	2.1.1.02.001	149.956,87
=Fornecedores de Mercadoria p/ Revenda		****149.956,87
=Fornecedores		****149.956,87
Emprestimos e Financiamentos		
Emprestimos e financiamentos Bancarios		
Caixa Econômica Federal	2.1.2.01.003	66.676,40
BV Financeira S.A.	2.1.2.01.004	15.199,50
=Emprestimos e financiamentos Bancarios		****81.876,03
Encargos Financeiros a Transcorrer		
(-) Caixa Econômica Federal	2.1.2.03.001	24.446,38
(-) BV Financeira S.A.	2.1.2.03.002	5.199,40
=Encargos Financeiros a Transcorrer		****29.645,79
=Emprestimos e Financiamentos		****52.230,24
Obrigações Trabalhistas e Previdenciárias		
Obrigações com Pessoal		
Salarios e Ordenados a Pagar	2.1.4.01.001	2.491,19
=Obrigações com Pessoal		*****2.491,19
Obrigações Previdenciárias		
INSS a Pagar	2.1.4.02.001	271,40
FGTS a Pagar	2.1.4.02.002	372,18
=Obrigações Previdenciárias		*****643,63
Provisões		
Provisao para Ferias	2.1.4.03.001	1.686,43
FGTS sobre Provisao para Ferias	2.1.4.03.006	134,91
=Provisões		*****1.821,34
=Obrigações Trabalhistas e Previdenciárias		*****4.956,16
Obrigações Tributárias		
Impostos e Contribuições a Recolher		
ICMS a Recolher	2.1.5.01.001	90,68
Simplex Nacional a Pagar	2.1.5.01.005	64.746,60
=Impostos e Contribuições a Recolher		****64.837,29

Sob as penas da lei, declaramos que as informações aqui contidas são verdadeiras e nos responsabilizamos por todas elas.
As informações foram extraídas das folhas nºs 343 a 351 do Livro Diário nº 16, registrado na Junta Comercial do Estado MA sob nº 12001581708, em 22/04/2020.

JOSE ANCELMO DE SOUZA
Administrador
CPF: 060.098.831-72

GEOVANIA PEREIRA MARINHO
Contadora
CPF: 488.657.963-91 CRC: 008363 MA

IMPEL - IMPERATRIZ PAPEIS E COMERCIO EIRELI

CNPJ: 05.574.795/0001-65

NIRE: 21600055750 18/03/2003

FORMULA CONTABILIDADE LTDA

Rua Godofredo Viana, nº 715, Terreo

CENTRO Imperatriz MA

Diário: 16

Folha: 4

Balço Patrimonial encerrado em 31/12/2019

Descrição	Classificação	Exercício Atual
Impostos e Contrib. Retidos na Fonte a Recolher		
IRRF a Recolher	2.1.5.02.001	36,57
=Impostos e Contrib. Retidos na Fonte a Recolher		*****36,57
Parcelamentos		
Parcelamento do Simples Nacional	2.1.5.03.001	57.749,57
=Parcelamentos		*****57.749,57
=Obrigações Tributárias		****122.623,43
=T o t a l - Passivo Circulante		****329.766,70
Passivo Não Circulante		
Outras Obrigações		
Parcelamentos		
Parcelamento Simples Nacional	2.2.3.02.002	176.460,19
=Parcelamentos		****176.460,19
=Outras Obrigações		****176.460,19
=T o t a l - Passivo Não Circulante		****176.460,19
Patrimônio Líquido		
Capital Social		
Capital Subscrito		
Capital Social	2.3.1.01.001	140.000,00
=Capital Subscrito		****140.000,00
=Capital Social		****140.000,00
Reservas		
Reservas de Lucro		
Reserva Legal	2.3.2.03.001	3.500,00
Reserva de Lucros a Realizar	2.3.2.03.002	67.788,10
Reservas Especiais	2.3.2.03.003	46.500,00
=Reservas de Lucro		****117.788,10
=Reservas		****117.788,10
Lucros ou Prejuízos Acumulados		
Lucros ou Prejuízos Acumulados		
Lucros ou Prejuízos Acumulados	2.3.3.01.001	259.714,60
=Lucros ou Prejuízos Acumulados		****259.714,60
=Lucros ou Prejuízos Acumulados		****259.714,60
=T o t a l - Patrimônio Líquido		****517.502,70
=T o t a l - P A S S I V O		**1.023.729,65

Sob as penas da lei, declaramos que as informações aqui contidas são verdadeiras e nos responsabilizamos por todas elas.
As informações foram extraídas das folhas nºs 343 a 351 do Livro Diário nº 16, registrado na Junta Comercial do Estado MA sob nº 12001581708, em 22/04/2020.

JOSE ANCELMO DE SOUZA
Administrador
CPF: 060.098.831-72

GEOVANIA PEREIRA MARINHO
Contadora
CPF: 488.657.963-91 CRC 008363 MA

IMPEL - IMPERATRIZ PAPEIS E COMERCIO EIRELI

CNPJ: 05.574.795/0001-65

NIRE: 21600055750 18/03/2003

FORMULA CONTABILIDADE LTDA

Rua Godofredo Viana, nº 715, Terreo

CENTRO Imperatriz MA

Diário 16

Folha 5

Balanco Patrimonial encerrado em 31/12/2019

Descrição

Classificação

Exercicio Atual

***** (XXXXX)*****

Sob as penas da lei, declaramos que as informações aqui contidas são verdadeiras e nos responsabilizamos por todas elas.
As informações foram extraídas das folhas nºs 343 a 351 do Livro Diário nº 16, registrado na Junta Comercial do Estado MA sob nº 12001581708, em 22/04/2020.

JOSE ANCELMO DE SOUZA
Administrador
CPF: 060.098.831-72

GEOVANIA PEREIRA MARINHO
Contadora
CPF 488.657.963-91 CRC. 008363 MA

IMPEL IMPERATRIZ PAPEIS E COMERCIO EIRELI

FORMULA CONTABILIDADE LTDA

CNPJ: 05.574.795/0001-65

Endereço: Rua Godofredo Viana, nº 715, Terreo

Bairro: CENTRO

Cidade: Imperatriz

CEP: 65900100

Balanço Patrimonial em 31/12/2019

NIRE: 21600055750

Diário: 16

Folha: 5

IMPORTA O PRESENTE BALANÇO PATRIMONIAL SOMANDO NO ATIVO E NO PASSIVO 1.023.729,65 (UM MILHÃO, VINTE E TRÊS MIL, SETECENTOS E VINTE E NOVE Reais E SESENTA E CINCO CENTAVOS) DE ACORDO COM A DOCUMENTAÇÃO QUE NOS FOI APRESENTADA.

Imperatriz, 31 DE DEZEMBRO DE 2019

JOSE ANCELMO DE SOUZA

Administrador

CPF: 060.098.831-72

GEOVANIA PEREIRA MARINHO

CONTADOR

CPF: 488.657.963-91 CRC: 008363 MA

IMPEL - IMPERATRIZ PAPEIS E COMERCIO EIRELI(00043)	FORMULA CONTABILIDADE LTDA
CNPJ: 05.574.795/0001-65	
Endereço: Rua Godofredo Viana, nº 715, Terreo, Centro, Imperatriz, MA	
Balanco de Resultado Econômico de 01/01/2019 até 31/12/2019	Diário 16 Folha 7

Descrição	Classificação	Exercício Atual
CONTAS DE RESULTADO - RECEITAS		
RECEITAS OPERACIONAIS		
Receita Bruta de Vendas e Serviços		
Receita Bruta de Vendas de Prod e Mercad		
Venda de Mercadorias	4.1.1.01.001	2.234.434,39C
(-) Cancelamentos e Devoluções	4.1.1.01.002	76.609,16D
=Receita Bruta de Vendas de Prod e Mercad		**2.157.825,23C
=Receita Bruta de Vendas e Serviços		**2.157.825,23C
(-) Deduções da Receita Bruta		
(-) Impostos Incidentes sobre Vendas e Serviços		
(-) ICMS	4.1.2.03.001	678,66D
(-) Simples Nacional	4.1.2.03.003	221.173,67D
=(-) Impostos Incidentes sobre Vendas e Serviços		****221.852,33D
=(-) Deduções da Receita Bruta		****221.852,33D
Receitas Financeiras		
Juros e Descontos		
Juros de Aplicacoes Financeiras	4.1.3.01.001	149,57C
Juros Ativos - outros	4.1.3.01.002	109,04C
=Juros e Descontos		*****258,61C
=Receitas Financeiras		*****258,61C
Outras Receitas Operacionais		
Receitas Diversas		
Receita com Brindes	4.1.5.01.006	1.151,24C
=Receitas Diversas		*****1.151,24C
=Outras Receitas Operacionais		*****1.151,24C
=Total - RECEITAS OPERACIONAIS		**1.937.382,75C
=Total - CONTAS DE RESULTADO - RECEITAS		**1.937.382,75C
CONTAS DE RESULTADO - CUSTOS E DESPESAS		
Despesas Operacionais		
Despesas com Vendas		
Despesas com Pessoal		

JOSE ANCELMO DE SOUZA
Administrador
CPF 060.098.831-72

GEOVANIA PEREIRA MARINHO
Contadora
CPF:488.657.963-91 CRC 008363 MA

IMPEL - IMPERATRIZ PAPEIS E COMERCIO FIELI(00043) CNPJ: 05.574.795/0001-65 Endereço: Rua Godofredo Viana, nº 715, Terreo, Centro, Imperatriz, MA Balanço de Resultado Econômico de 01/01/2019 ate 31/12/2019	FORMULA CONTABILIDADE LTDA Diário 16 Folha 8
--	---

Descrição	Classificação	Exercicio Atual
Salarios e Ordenados	3.2.1.01.001	35.993,50D
13º Salario	3.2.1.01.004	3.175,13D
Ferias	3.2.1.01.005	3.949,54D
Indenizacoes e Aviso Previo	3.2.1.01.006	2.297,48D
FGFS	3.2.1.01.008	3.145,58D
=Despesas com Pessoal		*****48.561,23D
Despesas com Entrega		
Fretes e Carretos	3.2.1.04.001	704,93D
=Despesas com Entrega		*****704,93D
Despesas Gerais		
Telefone	3.2.1.06.004	4.752,92D
Agua	3.2.1.06.005	621,34D
Luz	3.2.1.06.006	9.648,81D
Seguros	3.2.1.06.007	1.025,70D
Combustiveis e Lubrificantes	3.2.1.06.010	1.071,45D
Manutenção de Veiculos	3.2.1.06.011	4.663,62D
=Despesas Gerais		*****21.783,84D
=Despesas com Vendas		*****71.050,00D
Despesas Administrativas		
Alugueis e Arrendamentos		
Aluguel de Imoveis	3.2.2.02.001	20.700,00D
=Alugueis e Arrendamentos		*****20.700,00D
Despesas Tributarias		
IPVA	3.2.2.03.002	1.333,38D
Taxas Diversas	3.2.2.03.004	2.707,94D
Multas Fiscais Punitivas	3.2.2.03.006	3.962,98D
Juros Tributarios	3.2.2.03.009	59.401,45D
Tributos de Anos anteriores	3.2.2.03.010	102,01D
=Despesas Tributarias		*****67.507,76D
Despesas Gerais		
Assistencia Contabil	3.2.2.04.006	8.604,00D
Depreciacoes e Amortizacoes	3.2.2.04.008	16.749,96D
Despesas Bancarias	3.2.2.04.011	5.474,32D
Reproducao e Cartorio	3.2.2.04.012	1.234,30D

JOSE ANCELMO DE SOUZA
 Administrador
 CPF 060.098.831-72

GEOVANIA PEREIRA MARINHO
 Contadora
 CPF 488.657.963-91 CRC 008363 MA

IMPEL - IMPERATRIZ PAPEIS E COMERCIO EIRELI(00043) FORMULA CONTABILIDADE LTDA
 CNPJ 05.574.795/0001-65
 Endereço Rua Godofredo Viana, nº 715, Terço, Centro, Imperatriz, MA
 Balanço de Resultado Econômico de 01/01/2019 até 31/12/2019 Diário 16 - Folha 9

Descrição	Classificação	Exercicio Atual
Assinaturas e Publicidades	3.2.2.04.018	100,00D
Despesas Diversas	3.2.2.04.019	3.157,08D
=Despesas Gerais		****35.319,66D
Despesas Financeiras		
Juros Passivos	3.2.2.05.001	4.222,42D
Descontos Concedidos	3.2.2.05.002	1,03D
Encargos Financeiros / Bancarios	3.2.2.05.005	6.892,76D
=Despesas Financeiras		*****11.116,21D
=Despesas Administrativas		****134.643,63D
=T o t a l - Despesas Operacionais		****205.693,63D
=T o t a l - CONTAS DE RESULTADO - CUSTOS E DESPESAS		****205.693,63D
CONTAS DE APURACAO		
Custo dos Produtos/Mercadorias Vendidos		
Custo das Mercadorias Vendidas		
Custo das Mercadorias Vendidas		
Custo das Mercadorias Vendidas	5.1.3.01.001	1.312.667,85D
=Custo das Mercadorias Vendidas		**1.312.667,85D
=Custo das Mercadorias Vendidas		**1.312.667,85D
=T o t a l - Custo dos Produtos/Mercadorias Vendidos		**1.312.667,85D
=T o t a l - CONTAS DE APURACAO		**1.312.667,85D
RESULTADO DO EXERCICIO		
RECEITAS-----> 1.937.382,75C		
DESPESAS + CUSTO-----> 1.518.361,48D		
LUCRO LIQUIDO DO EXERCÍCIO: *****419.021,27		

***** (XXXXX) *****

JOSE ANCELMO DE SOUZA Administrador CPF 060.098.831-72	GEOVANIA PEREIRA MARINHO Contadora CPF 488.657.963-91 CRC 008363 MA
--	---

IMPEL - IMPERATRIZ PAPEIS E COMERCIO EIRELI

CNPJ : 05.574.795/0001-65 Endereço Rua Godofredo Viana, nº 715, Terreo, : Tl
Demonstração do Resultado do Exercício em 31/12/2019

FORMULA CONTABILIDADE LTDA

Centro Imperatriz MA
Folha 10

IMPORTA A PRESENTE DEMONSTRAÇÃO DE
RESULTADO COM LUCRO DE 419.021,27
(QUATROCENTOS E DEZENOVE MIL, VINTE E UM Reais E
VINTE E SETE CENTAVOS) DE ACORDO COM A
DOCUMENTAÇÃO QUE NOS FOI APRESENTADA.

IMPERATRIZ, 31 DE DEZEMBRO DE 2019

JOSE ANCELMO DE SOUZA

Administrador

CPF: 060.098.831-72

GEOVANIA PEREIRA MARINHO

CONTADOR

CPF: 488.657.963-91 CRC: 008363 MA

IMPEL - IMPERATRIZ PAPEIS E COMERCIO EIRELI
 CNPJ: 05.574.795/0001-65
 Endereço: Rua Godofredo Viana, nº 715, Terreo, Centro, Imperatriz, MA
 Análise Econômica e Financeira de 01/01/2019 até 31/12/2019

FORMULA CONTABILIDADE LTDA

Diário: 16 Folha: 08

Endividamento Total

Passivo Circulante + Passivo não Circulante (Obrigações a LP)	506.226,89	
<hr/>		
Ativo	1.023.729,65	= 0,49

Quanto menor, melhor. O capital de terceiros representa 49% do ativo total

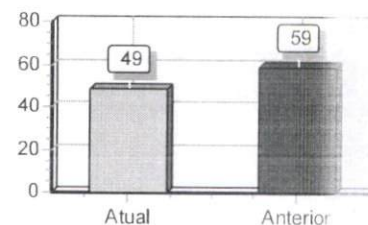

Solvência Geral

Ativo	1.023.729,65	
<hr/>		
Passivo Circulante + Passivo não Circulante (Obrigações a LP)	506.226,89	= 2,02

Quanto maior, melhor. O investimento total equivale a 202% do capital de terceiros.

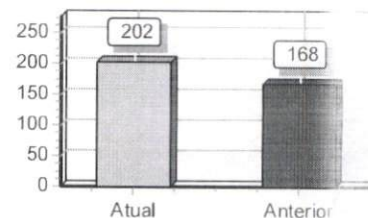

Liquidez Geral

Ativo Circulante + Ativo Realizável a LP	1.002.667,94	
<hr/>		
Passivo Circulante + Passivo Não-Circulante (Obrigações a LP)	506.226,89	= 1,98

Quanto maior, melhor. A empresa possui R\$1,98 de ativo Circulante e ativo realizável a longo prazo para cada R\$1,00 de dívida total.

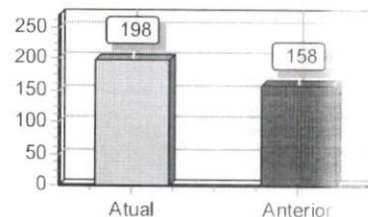

Sob as penas da lei, declaramos que as informações aqui contidas são verdadeiras e nos responsabilizamos por todas elas de acordo com a documentação que nos foi apresentada.

Imperatriz, 31 de dezembro de 2019.

 JOSE ANCELMO DE SOUZA
 Administrador
 CPF: 060.098.831-72

 GEOVANIA PEREIRA MARINHO
 Contador
 CPF: 488.657.963-91 CRC: 008363 MA

IMPEL - IMPERATRIZ PAPEIS E COMERCIO EIRELI
 CNPJ: 05.574.795/0001-65
 Endereço: Rua Godofredo Viana, nº 715, Terreo, Centro, Imperatriz, MA
 Análise Econômica e Financeira de 01/01/2019 até 31/12/2019

FORMULA CONTABILIDADE LTI

Diário 16 Folha

Liquidez Corrente

Ativo Circulante	1.002.667,94	
<hr/>		
Passivo Circulante	329.766,70	= 3,04

Quanto maior, melhor. A empresa possui R\$3,04 de ativo circulante para cada R\$1,00 de dívida de curto prazo.

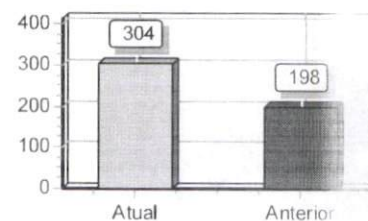

Sob as penas da lei, declaramos que as informações aqui contidas são verdadeiras e nos responsabilizamos por todas elas de acordo com a documentação que nos foi apresentada.

Imperatriz, 31 de dezembro de 2019.

 JOSE ANCELMO DE SOUZA
 Administrador
 CPF: 060.098.831-72

 GEOVANIA PEREIRA MARINHO
 Contador
 CPF: 488.657.963-91 CRC: 008363 MA



ASSINATURA ELETRÔNICA

Certificamos que o ato da empresa IMPEL IMPERATRIZ PAPEIS E COMERCIO EIRELI consta assinado digitalmente por:

IDENTIFICAÇÃO DO(S) ASSINANTE(S)	
CPF	Nome
06009883172	JOSE ANCELMO DE SOUZA
48865796391	GEOVANIA PEREIRA MARINHO

CERTIFICO O REGISTRO EM 23/04/2020 11:58 SOB N° 20200287680.
PROTOCOLO: 200287680 DE 23/04/2020. CÓDIGO DE VERIFICAÇÃO:
12001613782. NIRE: 21600055750.
IMPEL IMPERATRIZ PAPEIS E COMERCIO EIRELI

JUCEMA

Lílian Theresa Rodrigues Mendonça
SECRETÁRIA-GERAL
SÃO LUÍS, 23/04/2020
www.empresafacil.ma.gov.br

CONSOLIDAÇÃO DA IMPEL – IMPERATRIZ PAPÉIS E COMÉRCIO EIRELI

JOSÉ ANCELMO DE SOUZA, brasileiro, natural de Colinas – MA, casado sob o regime da comunhão parcial de bens, nascido em 25/06/1950, empresário, portador da carteira de identidade nº 056920132015-0 SSP/MA e do CPF nº 060.098.831-72, residente e domiciliado Rua do Sol nº 8, Jardim Morada do Sol, Imperatriz – MA, CEP: 65913-350, titular da **IMPEL – IMPERATRIZ PAPÉIS E COMÉRCIO EIRELI**, com sede na Rua Godofredo Viana, nº 715 - Térreo, Centro, Imperatriz – MA, CEP: 65900-100, registrada na Junta Comercial do Estado do Maranhão sob o NIRE 21600055750, por despacho do dia 20/07/2017 e inscrita no CNPJ sob o nº 05.574.795/0001-65, resolve assim consolidar o ato constitutivo:

Cláusula 1ª - A empresa gira sob o nome empresarial, **IMPEL – IMPERATRIZ PAPÉIS E COMÉRCIO EIRELI** e tem sede e domicílio na Rua Godofredo Viana, nº 715 - Térreo, Centro, Imperatriz – MA, CEP: 65900-100.

Cláusula 2ª - O capital é de R\$ 140.000,00 (cento e quarenta mil reais), totalmente já integralizado em moeda corrente do País, valor mínimo de 100 vezes o salário mínimo vigente no país.

Parágrafo único – a responsabilidade do titular é limitada ao capital integralizado.

Cláusula 3ª - O objeto é:

- Comércio varejista de artigos de papelaria, CNAE: 4761-0/03;
- Comércio varejista especializado de equipamentos e suprimentos de informática, CNAE: 4751-2/01;
- Comércio varejista de equipamentos para escritório, CNAE: 4789-0/07;
- Comércio varejista de móveis, CNAE: 4754-7/01;
- Comércio varejista de livros, CNAE: 4761-0/01;
- Comércio varejista de discos, cds, dvds e fitas, CNAE: 4762-8/00;
- Comércio varejista de brinquedos e artigos recreativos, CNAE: 4763-6/01;
- Comércio varejista de produtos alimentícios em geral, tais como: macarrão, arroz, feijão, trigo, carne, sardinha, café moído, CNAE: 4729-6/99;
- Comércio varejista de outros artigos de uso pessoal e doméstico, tais como: plástico, panelas, louças, garrafas térmicas, escadas domésticas, balanças, escovas, vassouras, CNAE: 4759-8/99;
- Comércio varejista de produtos saneantes domissanitários, tais como: detergentes, alvejantes, desinfetantes, esterilizantes, CNAE: 4789-0/05;
- Comercio varejista de cosméticos, produtos de perfumaria e de higiene pessoal, CNAE: 4772-5/00;
- Comercio varejista de material elétrico, CNAE: 4742-3/00;

CERTIFICO O REGISTRO EM 24/05/2019 15:51 SOB Nº 20190385260.
PROTOCOLO: 190385260 DE 24/05/2019. CÓDIGO DE VERIFICAÇÃO:
11902349558. NIRE: 21600055750.
IMPEL IMPERATRIZ PAPEIS E COMERCIO EIRELI

JUCEMA

Lílian Theresa Rodrigues Mendonça
SECRETÁRIA-GERAL
SÃO LUÍS, 24/05/2019
www.empresafacil.ma.gov.br

CONSOLIDAÇÃO DA IMPEL – IMPERATRIZ PAPÉIS E COMÉRCIO EIRELI

Comercio varejista especializado de eletrodomésticos e equipamentos de áudio e vídeo, maquinas de costura e suas partes, equipamentos para frios, CNAE: 4753-9/00;

Comercio varejista de materiais hidráulicos, CNAE: 4744-0/03;

Comercio varejista de artigos de armarinho em geral, CNAE: 4755-5/02;

Comercio varejista de artigos esportivos, CNAE: 4763-6/02;

Comercio varejista de tecidos em geral, CNAE: 4755-5/01;

Comercio varejista de artigos do vestuário e acessórios (uniformes escolares e similares), CNAE: 4781-4/00;

Comercio varejista de artigos médicos e ortopédicos, CNAE: 4773-3/00;

Comercio varejista de ferragens e ferramentas, manuais, elétricas e não-elétricas, CNAE: 4744-0/01;

Comercio varejista de bebidas, água mineral, refrigerantes, etc., CNAE: 4723-7/00;

Comercio varejista de outros produtos não especificados anteriormente, tais como: quinquilharias para uso agrícola, CNAE: 4789-0/99.

Cláusula 4ª - A empresa iniciou suas atividades em 18/03/2003 e seu prazo de duração é indeterminado.

Cláusula 5ª - A administração da empresa é exercida por **JOSÉ ANCELMO DE SOUZA**, a quem caberá dentre outras atribuições, a representação ativa e passiva, judicial e extrajudicial desta EIRELI, sendo a responsabilidade do titular limitada ao capital social.

Cláusula 6ª - O exercício social coincidirá com o ano civil, sendo em 31 de dezembro de cada ano será elaborado inventário, balanço patrimonial e balanço de resultado econômico, cabendo ao titular os lucros ou perdas apurados.

Parágrafo Único – o titular poderá realizar distribuição de lucros mensal ou trimestral dentro do ano calendário do exercício social

Cláusula 7ª - Declaro que não possuo nenhuma outra empresa dessa modalidade registrada.

Cláusula 8ª - O Administrador declara, sob as penas da lei, de que não está impedido de exercer a administração da sociedade, por lei especial, ou em virtude de condenação criminal, ou por se encontrar sob os efeitos dela, a pena que vede, ainda que temporariamente, o acesso a cargos públicos; ou por crime falimentar, de prevaricação, peita ou suborno, concussão, peculato, ou contra a economia popular, contra o sistema financeiro nacional, contra normas de defesa da concorrência, contra as relações de consumo, fé pública, ou a propriedade. (art. 1.011, § 1º, CC/2002).

CERTIFICO O REGISTRO EM 24/05/2019 15:51 SOB N° 20190385260.
PROTOCOLO: 190385260 DE 24/05/2019. CÓDIGO DE VERIFICAÇÃO:
11902349558. NIRE: 21600055750.
IMPEL IMPERATRIZ PAPERIS E COMERCIO EIRELI

JUCEMA

Lilian Theresa Rodrigues Mendonça
SECRETÁRIA-GERAL
SÃO LUÍS, 24/05/2019
www.empresafacil.ma.gov.br

CONSOLIDAÇÃO DA IMPEL – IMPERATRIZ PAPÉIS E COMÉRCIO EIRELI

Cláusula 9ª - A EIRELI poderá a qualquer tempo, abrir ou fechar filial ou outra dependência, mediante alteração contratual.

Cláusula 10 – O titular poderá, fixar uma retirada mensal, a título de “pro labore”, observadas as disposições regulamentares pertinentes.

Imperatriz – MA, 23 de maio de 2019.

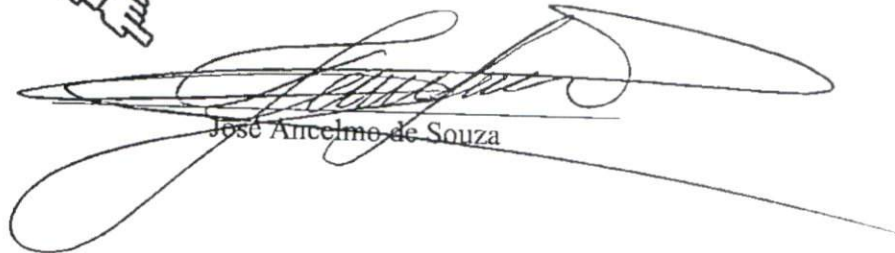

José Ancelmo de Souza



Cartório do 5º Ofício Extrajudicial EIRELI
CNPJ: 35.161.058/0001-00
Oficial: Marluce Carvalho Branco



-----RECONHECIMENTO-----

Reconheço por AUTENTICIDADE a assinatura de
JOSÉ ANCELMO DE SOUZA. Dou fé. Imperatriz, 23 de Maio de 2019.

Emol: R\$15,00, FERJ: R\$1,80, FERC: R\$0,50. SELO: 257445.



CERTIFICO O REGISTRO EM 24/05/2019 15:51 SOB Nº 20190385260.
PROTOCOLO: 190385260 DE 24/05/2019. CÓDIGO DE VERIFICAÇÃO:
11902349558. NIRE: 21600055750.
IMPEL IMPERATRIZ PAPEIS E COMERCIO EIRELI

JUCEMA

Lilian Theresa Rodrigues Mendonça
SECRETÁRIA-GERAL
SÃO LUÍS, 24/05/2019
www.empresafacil.ma.gov.br